



GOBIERNO DEL ESTADO DE OAXACA SECRETARÍA DE FINANZAS ORDEN DE COMISIÓN Y PAGO DE VIÁTICOS

NUMERO: COBAO/COBAO/0698/2025

CLAVE PRESUPUESTARIA: 506001-15401000001411374BECBA0225

DEPENDENCIA O ENTIDAD: COLEGIO DE BACHILLERES DEL ESTADO DE OAXACA

AUTORIZACIÓN DE LA COMISIÓN

FECHA: 29/10/2025

NOMBRE DEL COMISIONADO: JOSAFATH SANCHEZ LOPEZ

CATEGORÍA: COORDINADOR (A) - M.M. Y S. - 0C1917A

ADSCRITO A LA: COORDINACION DE EDUCACION ABIERTA

LUGAR DE COMISIÓN: VARIOS (ISTMO)

REGIÓN: ISTMO

OBJETO DE LA COMISIÓN: REUNION CON DOCENTES EN CEA 11 SALINA CRUZ.

ORDENANDELO PRESENTARSE CON: QUIEN CORRESPONDA

OTROS LUGARES: CEA 11 SALINA CRUZ

PERIÓDO DEL: 30/10/2025 AL 30/10/2025 CUOTA DIARIA: \$600.00 (SEISCIENTOS PESOS 00/100 M.N.)

MEDIO DE TRANSPORTE A UTILIZAR: VEHICULO OFICIAL () PLACAS DEL VEHICULO: AUTOBUS(X) OTRO ()

ESPECIFIQUE: OTRO



DIRECCIÓN
SELLO DE LA DEPENDENCIA O ENTIDAD
REQUISITAR SIN DESPRENDER

PROFESORA ANGELICA GARCIA PEREZ
TITULAR DE LA DEPENDENCIA O ENTIDAD
REQUISITAR SIN DESPRENDER

CONSTANCIA DE COMISIÓN

Salina Cruz, Oaxaca a 30 de octubre DE 2025

HAGO CONSTAR QUE EL COMISIONADO SE PRESENTÓ EN ESTE LUGAR DEL 30 de octubre AL 30 de octubre del 2025



Clave: 20ECEB02C

NOTA: EN CASO DE VISITAR DOS O MAS LUGARES UTILIZAR EL REVERSO CON LOS MISMOS DATOS DE ESTA CONSTANCIA.

DESPRENDER AQUI

DESPRENDER AQUI

DESPRENDER AQUI

Ing. Brizeiry Bautista Vasquez
Responsable CEA 11
NOMBRE, CARGO Y FIRMA DE LA AUTORIDAD,
TITULAR DE LA DEPENDENCIA O ENTIDAD

RECIBO OFICIAL

NUMERO: COBAO/COBAO/0698/2025

FECHA: 29/10/2025

RECIBÍ DE LA CAJA DE LA UNIDAD ADMINISTRATIVA LA CANTIDAD DE \$600.00 (SEISCIENTOS PESOS 00/100 M.N.)

POR CONCEPTO DE 1 DÍA(S) DE VIÁTICOS PARA EL DESEMPEÑO DE LA COMISIÓN AUTORIZADA.

Recibi Efectivo

Entregué

Autorizó

SALJ005080M1
JOSAFATH SANCHEZ LOPEZ
NOMBRE Y R.F.C. DEL COMISIONADO

L.O.P. JUAN VICTOR LOPEZ SAN GERMAN
RESPONSABLE DEL AREA ADMINISTRATIVA

PROFESORA ANGELICA GARCIA PEREZ
TITULAR DE LA DEPENDENCIA O ENTIDAD

RFC: APU640930KV9

Régimen Fiscal: 624-Coordinados

Nombre de Sucursal: APSA

No. de Factura:

080161075881

Expedido en: ARTILLEROS No. 123 , Col. 7 DE JULIO
VENUSTIANO CARRANZA, CIUDAD DE MEXICO, MEXICO C.P. 15390

Serie:

AP

Lugar de expedición: C.P. 15390

R.F.C. Cliente: CBE8106289X5

Fecha: 30-10-2025

Referencia: 080161075881

Vendido a: COLEGIO DE BACHILLERES DEL ESTADO DE OAXACA

Fecha y Hora: 2025-10-30T16:06:04

Uso CFDI: G03-Gastos en general

Regimen Fiscal Receptor: 603-Personas Morales con Fines no Lucrativos

Domicilio: AV. UNIVERSIDAD No. 145 PISO 2 Y PISO 3, Col. EX- HACIENDA CANDIANI
SANTA CRUZ XOXOCOTLAN, OAXACA, MÉXICO C.P. 71233

Exportación: 01-No aplica

C.P. Receptor: 71233

Cantidad	Clave Unidad	Unidad	Clave SAT	Descripción	Precio Unitario	Importe	Descuento	Objeto Impuesto
1	E48	UNIDAD DE SERVICIO	78111802	SERVICIOS DE BUSES CON HORARIOS PROGRAMADOS-SERVICIOS DE VIAJE OCC OAXACA-TEHUANTEPEC FOL. 080161075881 ASIENTO. 28 30/10/2025	\$386.21	\$386.21	\$0.00	02
				<p><i>Justificado de Gasto</i></p> <p><i>Atender una reunión de docentes y administrativos del CEA "Salina Cruz", para resolver un problema con la integración de un docente para cubrir la incapacidad del profr. Pablo Beutelespacher Calafell.</i></p> <p style="text-align: right;"><i>Dr. Josepeth Sánchez López</i></p>				

Forma de Pago: 04-Tarjeta de crédito

Moneda: MXN
Tipo Cambio: 1
Método de Pago: PUE-Pago en una sola exhibición
Número de Cta. Pago:
Importe con letra: CUATROCIENTOS CUARENTA Y OCHO PESOS 00/100
M.N.

Importe Exento: \$0.00
Importe Tasa 0%: \$0.00
Importe Tasa 16%: \$386.21
Sub-total: \$386.21
IEPS: \$0.00
IVA 16%: \$61.79
IVA Retenido: \$0.00
Descuento: \$0.00
Total: \$448.00

Todos los servicios que ampara esta Factura están sujetos a la legislación de los Estados Unidos Mexicanos, en especial al Código de Comercio, y cualquier derecho u obligación relacionados, directa e indirectamente con la prestación de este servicio, se registrará conforme a la legislación aplicable en el Estado de Hidalgo, Estados Unidos Mexicanos y se resolverá por los tribunales competentes en la Ciudad de Pachuca de Soto, Estado de Hidalgo, renunciando a cualquier otra ley o jurisdicción o competencia, nacional o extranjera, que pudiere corresponder por razón de domicilio, nacionalidad o cualquier otra causa, en el entendido de que el transportista no responderá por culpa o negligencia inexcusable de la víctima, caso fortuito, ni fuerza mayor. Domicilio para todos los efectos: Boulevard Javier rojo Gómez s/n col. Cuesco, Pachuca, Hidalgo (Central de Autobuses de Pachuca)

FOLIO FISCAL	
17BF7A3C-ECC3-4F30-953E-CB35C75F6959	
NO. DE SERIE DEL CERTIFICADO DEL SAT	NO. DEL CERTIFICADO DEL EMISOR
0000100000708361008	00001000000717765038
FECHA TIMBRADO	LUGAR TIMBRADO
2025-10-30T16:06:05	MEXICO, CIUDAD DE MEXICO

cadena Original del Complemento de Certificación Digital del SAT: Pagina 1 de 1

||1.1|17BF7A3C-ECC3-4F30-953E-CB35C75F6959|10/30/2025 4:06:05
PM|INT020124V62||Gn5QSpnkSUc5B93kTYN77|U5DJCsG51MdN2HMJT4FIRyP4ILOV6BKYaarVo2m+VbITP84usdn9ANu7/hJvcJBWkQ+Lx0pHOu1yXrTH3pAgHWWp0UWdbNsPUI2mhs4ZjyYw
dGvJZMnrNcPyA/Sn5EA0PEQqP370DE1upUbgV/sV3Axb2o+HTgrmve/IQITDGDGD5dNDkKW780xY/IVQ2K3DpfbYMQWUJHJzPTRhMU8FyejTAIKq/SK+uhxPPjoTUIVSmh66XRanLwrOpA0Axpnae
8H2rCloyLzr18SXJUIYaoha/kT18QxYfcbvqOCly7mSxuVYQ3EPF+EJ8dg==|0000100000708361008||

Sello Digital del Emisor:
Gn5QSpnkSUc5B93kTYN77|U5DJCsG51MdN2HMJT4FIRyP4ILOV6BKYaarVo2m+VbITP84usdn9ANu7/hJvcJBWkQ+Lx0pHOu1yXrTH3pAgHWWp0UWdbNsPUI2mhs4ZjyYwDgVJZMnrNcPyA/Sn
5EA0PEQqP370DE1upUbgV/sV3Axb2o+HTgrmve/IQITDGDGD5dNDkKW780xY/IVQ2K3DpfbYMQWUJHJzPTRhMU8FyejTAIKq/SK+uhxPPjoTUIVSmh66XRanLwrOpA0Axpnae8H2rCloyLzr18SXJUI
Yaoha/kT18QxYfcbvqOCly7mSxuVYQ3EPF+EJ8dg==

Sello Digital del SAT:
Vsd+S0H0k5vh+yTonzHdyJiXgYZds+j9nB1ZQF0lslB/xmPRMNTg/gSZPpNZZQJOpknSOhvqP2c6vABfK7D+8qFEYzATYIDXZ4GME5Sve2uXsVuNx+kNgWQawAlgM8iFjLlvkqUw1Q52uDsOp08
3SouEPXCftHJ5VoOeUvdFpvlvUv15k6kzSrQM23XXypisW2ZuZYRGcqlHwHwRocflKubLD8j36Szc4D5JpYsGEdpsMz43sepBqCvSh4KUqY1AeubLnxsVc80cesEU0V44jaEOx8BapKnp3m5UUVwV
+cTLSoYrJN/e3Jy66xTAI/+ee5AWS7wH5Ww==

Verificación de comprobantes fiscales digitales por internet

RFC del emisor	Nombre o razón social del emisor	RFC del receptor	Nombre o razón social del receptor
APU640930KV9	AUTOS PULLMAN	CBE8106289X5	COLEGIO DE BACHILLERES DEL ESTADO DE OAXACA
Folio fiscal	Fecha de expedición	Fecha certificación SAT	PAC que certificó
17BF7A3C-ECC3-4F30-953E-CB35C75F6959	2025-10-30T16:06:04	2025-10-30T16:06:05	INT020124V62
Total del CFDI	Efecto del comprobante	Estado CFDI	Estatus de cancelación
\$448.00	Ingreso	Vigente	Cancelable sin aceptación

Imprimir

 **28 ENTERO**

Nombre/Name

JOSAFATH SANCHEZ LOPEZ

Precio/Price

\$448.00 MXN



 Origen/From:
OAXACA

Jueves 30 Oct 25
10:00 h. Mañana

 Destino/To:
TEHUANTEPEC

Gracias por tu compra en

ADO.com.mx, Jueves

30 Oct 25 05:51 h

Pago/Payment

TARJETA DE CREDITO

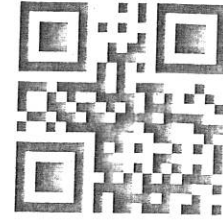

Servicio/Service

PRIMERA

Folio

080161075881

Corrida/Trip

5091

Operación

200134577422

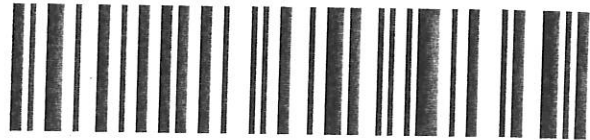

ELLA SIEMPRE

ESTÁ PARA



ACOMPÁÑALA POR
SU PASE ROSA
PARA UNA
MASTOGRAFIA
GRATUITA.



CONOCE MÁS EN: ADOCONTRAELCANCER.COM.MX

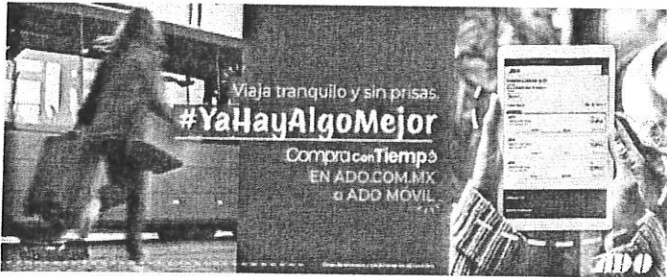

Viaja tranquilo y sin prisas.
#YaHayAlgoMejor

Compra con Tiempo
EN ADO.COM.MX
o ADO MOVIL



ABRIR
es redescubrir rutas llenas
de recuerdos.

85 AÑOS

Omnibus Cristobal Colon, S.A.

Su boleto es su seguro de viajero. Válido para la fecha y hora indicada. Autos Pullman S.A. de C.V. no es la transportista, ni presta el servicio por lo que no existe ninguna obligación o solidaridad en común con la transportista. Mención sólo para efectos fiscales en términos del Art.72 de la Ley del ISR: RFC APU640930KV9. Cualquier derecho u obligación relacionados, directa e Indirectamente con la prestación de este servicio, incluyendo pagos e indemnizaciones, se registrarán y resolverán conforme a la legislación civil federal y ante los tribunales competentes del fuero federal ubicados en Pachuca de Soto, Estado de Hidalgo, México renunciando a cualquier otra Ley o jurisdicción o competencia, nacional o extranjera, que pudiese corresponder por domicilio de las partes, nacionalidad o por otra causa. El transportista no responderá por culpa o negligencia de la víctima, caso fortuito, ni fuerza mayor, ni por culpa de terceros. Dom. y Admón. que tiene la transportista para todos los efectos: Blvd. Javier Rojo Gómez, s/n Col. Cuesco, Pachuca, Hgo (Central de Autobuses de Pachuca).

Boleto cancelable hasta 60 min antes de la hora de la salida del viaje, comprado en taquilla. Para boletos adquiridos en ado.com.mx y ADO móvil contacta a HOLA. No hay penalización al cancelar. Al adquirir su boleto de viaje, el pasajero acepta expresa y anticipadamente que, en caso de cancelación o transferencia del mismo, la devolución a favor del pasajero se hará a través de SALDO MAX. No es cancelable boleto abordado o los boletos con Compra Anticipada o Compra con Tiempo debido al precio preferencial otorgado. Boleto Transferible sólo en taquilla 60 min después de la compra y 30 min antes de la hora de la salida del viaje por fecha/hora/marca/origen/destino, pagando la diferencia a tarifa disponible vigente.

Hasta 25 kg de equipaje sin costo. En caso de pérdida se paga hasta 50 UMAS por pasajero y contra entrega de contraseña de equipaje, sin que la transportista tenga responsabilidad alguna por el contenido del equipaje o artículos olvidados.

Dudas, quejas y sugerencias escribe a HOLA.solucioneshola@ado.com.mx o al CHAT hola.ado.com.mx en un horario de 07:00 hrs a 22:00 hrs de Lunes a Sábado y de 07:00 hrs a 21:00 hrs los Domingos. Factura con tus datos fiscales <https://factura.grupoado.com.mx/FETFS/> (excepto boleto manual) y en taquilla de las principales terminales. Términos y condiciones en <https://www.ado.com.mx/terminosycondiciones/>

RFC: APU640930KV9

Régimen Fiscal: 624-Coordinados

Nombre de Sucursal: APSA

No. de Factura:	30314636
Serie:	AP

Expedido en: ARTILLEROS No. 123 , Col. 7 DE JULIO
 VENUSTIANO CARRANZA, CIUDAD DE MEXICO, MEXICO C.P. 15390

Lugar de expedición: C.P. 15390
 Fecha: 02-11-2025
 Vendido a: COLEGIO DE BACHILLERES DEL ESTADO DE OAXACA

R.F.C. Cliente: CBE8106289X5
 Referencia: 30314636
 Fecha y Hora: 2025-11-02T18:25:56
 Uso CFDI: G03-Gastos en general
 Regimen Fiscal Receptor: 603-Personas Morales con Fines no Lucrativos
 Exportación: 01-No aplica

Domicilio: AV. UNIVERSIDAD No. 145 PISO 2 Y PISO 3, Col. EX- HACIENDA CANDIANI
 SANTA CRUZ XOXCOTLÁN, Oaxaca, MÉXICO C.P. 71233
 C.P. Receptor: 71233

Cantidad	Clave Unidad	Unidad	Clave SAT	Descripción	Precio Unitario	Importe	Descuento	Objeto Impuesto
1	E48	UNIDAD DE SERVICIO	78111802	SERVICIOS DE BUSES CON HORARIOS PROGRAMADOS-SERVICIOS DE VIAJE INTERMEDIO Origen : TFO, Destino : SZO, Fecha : 30/10/2025, IDFacturacion : 060815303084009469	\$32.00	\$32.00	\$0.00	02
				<p style="font-size: 1.2em; color: blue;">Justificación de gasto</p> <p style="font-size: 1.1em; color: blue;">Atender una reunión de docentes y administrativos del CEA 11 "Salina Cruz", para resolver un problema con la integración de un docente para cubrir la incapacidad del profr. Pablo Beutespacher Calafelli</p> <div style="text-align: right; margin-top: 20px;"> Dr. Josefatin Sánchez López </div>				

Forma de Pago: 05-Monedero electrónico Moneda: MXN Tipo Cambio: 1 Método de Pago: PUE-Pago en una sola exhibición Número de Cta. Pago: Importe con letra:TREINTA Y DOS PESOS 00/100 M.N.	Efectos Fiscales al Pago Importe Exento: \$32.00 Importe Tasa 0%: \$0.00 Importe Tasa 16%: \$0.00 Sub-total: \$32.00 IEPS: \$0.00 IVA 16%: \$0.00 IVA Retenido: \$0.00 Descuento: \$0.00 Total: \$32.00
--------------------------------------------------------------------------------------------------------------------------------------------------------------------------------------------------------------------	------------------------------------------------------------------------------------------------------------------------------------------------------------------------------------------------------------------------------------

Todos los servicios que ampara esta Factura están sujetos a la legislación de los Estados Unidos Mexicanos, en especial al Código de Comercio, y cualquier derecho u obligación relacionados, directa e indirectamente con la prestación de este servicio, se regirá conforme a la legislación aplicable en el Estado de Hidalgo, Estados Unidos Mexicanos y se resolverá por los tribunales competentes en la Ciudad de Pachuca de Soto, Estado de Hidalgo, renunciando a cualquier otra ley o jurisdicción o competencia, nacional o extranjera, que pudiere corresponder por razón de domicilio, nacionalidad o cualquier otra causa, en el entendido de que el transportista no responderá por culpa o negligencia inexcusable de la víctima, caso fortuito, ni fuerza mayor. Domicilio para todos los efectos: Boulevard Javier rojo Gómez s/n col. Cuesco, Pachuca, Hidalgo (Central de Autobuses de Pachuca)

<p style="font-size: 0.8em;">VIGENTE</p>	FOLIO FISCAL 312C1A94-31A6-4584-82E7-9B9D2C51343E	
	NO. DE SERIE DEL CERTIFICADO DEL SAT 00001000000708361008	NO. DEL CERTIFICADO DEL EMISOR 0000100000071765038
	FECHA TIMBRADO 2025-11-02T18:25:57	LUGAR TIMBRADO MEXICO, CIUDAD DE MEXICO
	Cadena Original del Complemento de Certificación Digital del SAT: Página 1 de 1	

||1.1|312C1A94-31A6-4584-82E7-9B9D2C51343E|11/2/2025 6:25:57
 PM|INT020124V62||PruFPzFvMYUetzHLVAaW117o6B/v0GBRg3FX7mOe1Ti3J4Ts3lmbNoMEiwlA+ETieUJOn+kYTqIaZIU9JQorJsP50CFJHaGMR3XB7fvowyoOj3BcWUIRRKybFLYJDeJ1JluM3m6lhNjXNkc0MxUWYTYec+I3rBbgVcVXLEBvKifK1BVPWK5UeC7CqzCW3IS6pPI3CridazsYrQI0DhCmyx3Fhd7Pd2y4BHD15rbiTV/ufqkoalrr8V+Z4H7HxowT+9ew7qVb8sRB93wkHuwA2sz3dvhmUlg2FS3Td9fiIKPgAfrC7Yv6gg/!+R18ZuVL+8/1SR4AylhA==||00001000000708361008||

Sello Digital del Emisor:
 PrufPzFvMYUetzHLVAaW117o6B/v0GBRg3FX7mOe1Ti3J4Ts3lmbNoMEiwlA+ETieUJOn+kYTqIaZIU9JQorJsP50CFJHaGMR3XB7fvowyoOj3BcWUIRRKybFLYJDeJ1JluM3m6lhNjXNkc0MxUWYTYec+I3rBbgVcVXLEBvKifK1BVPWK5UeC7CqzCW3IS6pPI3CridazsYrQI0DhCmyx3Fhd7Pd2y4BHD15rbiTV/ufqkoalrr8V+Z4H7HxowT+9ew7qVb8sRB93wkHuwA2sz3dvhmUlg2FS3Td9fiIKPgAfrC7Yv6gg/!+R18ZuVL+8/1SR4AylhA==

Sello Digital del SAT:
 iM|22Z5K+aFEY8iAP1wkuTgDlVB12PdJPwHID4BI0nheOmo0AQXK0gcqOQGLLUKknwrrJN512pdN2+QCIN3iUd+GxZifU8Khu7Igt32vf6q9Z3u2THJg1fU4EChulhLZuuxXF2WJ6zswic9vDLPRBPVG5fTlLSBZ9HsxhjC5wm296icCLxlgjQMDVujyQuoux9eydaBTDCV6zALahe3G6z095Y9xrQhLbHrVksIERkrrHm+QN3aOd3U6hSRdX3L5LuEzBk4+HCRVp9VuusZuru3sVdIFqWWRE4He+QjfdMUwXsE4bRWXhmtxw9IK+LZpo1DBrW5gmT+v8KXZA==

Verificación de comprobantes fiscales digitales por internet

RFC del emisor	Nombre o razón social del emisor	RFC del receptor	Nombre o razón social del receptor
APU640930KV9	AUTOS PULLMAN	CBE8106289X5	COLEGIO DE BACHILLERES DEL ESTADO DE OAXACA
Folio fiscal	Fecha de expedición	Fecha certificación SAT	PAC que certificó
312C1A94-31A6-4584-82E7-9B9D2C51343E	2025-11-02T18:25:56	2025-11-02T18:25:57	INT020124V62
Total del CFDI	Efecto del comprobante	Estado CFDI	Estatus de cancelación
\$32.00	Ingreso	Vigente	Cancelable sin aceptación

Imprimir

RFC: APU640930KV9

Régimen Fiscal: 624-Coordinaados

Nombre de Sucursal: APSA

No. de Factura:	190160604931
Serie:	AP

Expedido en: ARTILLEROS No. 123 , Col. 7 DE JULIO
 VENUSTIANO CARRANZA, CIUDAD DE MEXICO, MEXICO C.P. 15390

Lugar de expedición: C.P. 15390
 Fecha: 02-11-2025
 Vendido a: COLEGIO DE BACHILLERES DEL ESTADO DE OAXACA

R.F.C. Cliente: CBE8106289X5
 Referencia: 190160604931
 Fecha y Hora: 2025-11-02T18:27:55
 Uso CFDI: G03-Gastos en general
 Regimen Fiscal Receptor: 603-Personas Morales con Fines no Lucrativos
 Exportación: 01-No aplica

Domicilio: AV. UNIVERSIDAD No. 145 PISO 2 Y PISO 3, Col. EX- HACIENDA CANDIANI
 SANTA CRUZ XOXOCOTLAN, OAXACA, MÉXICO C.P. 71233
 C.P. Receptor: 71233

Cantidad	Clave Unidad	Unidad	Clave SAT	Descripción	Precio Unitario	Importe	Descuento	Objeto Impuesto
1	E48	UNIDAD DE SERVICIO	78111802	SERVICIOS DE BUSES CON HORARIOS PROGRAMADOS-SERVICIOS DE VIAJE OCC TEHUANTEPEC-OAXACA FOL. 190160604931 ASIENTO. 32 31/10/2025	\$386.21	\$386.21	\$0.00	02
<p style="font-size: 1.2em; color: blue;">Justificación de Gasto</p> <p style="font-size: 1.1em; color: blue;">Atender una reunion de docentes y administrativos del CEA 11 "Salina Cruz" para resolver un problema con la integración de un docente para cubrir la incapacidad del propr. Pablo Beutelespucher Calafell.</p> <p style="font-size: 1.2em; color: blue; margin-top: 10px;">Dr. Josefata Sánchez López</p>								

Forma de Pago: 01-Efectivo Moneda: MXN Tipo Cambio: 1 Método de Pago: PUE-Pago en una sola exhibición Número de Cta. Pago: Importe con letra: *****CUATROCIENTOS CUARENTA Y OCHO PESOS 00/100 M.N.*****	Efectos Fiscales al Pago Importe Exento: \$0.00 Importe Tasa 0%: \$0.00 Importe Tasa 16%: \$386.21 Sub-total: \$386.21 IEPS: \$0.00 IVA 16%: \$61.79 IVA Retenido: \$0.00 Descuento: \$0.00 Total: \$448.00
------------------------------------------------------------------------------------------------------------------------------------------------------------------------------------------------------------------------	----------------------------------------------------------------------------------------------------------------------------------------------------------------------------------------------------------------------------------------

Todos los servicios que ampara esta Factura están sujetos a la legislación de los Estados Unidos Mexicanos, en especial al Código de Comercio, y cualquier derecho u obligación relacionados, directa e indirectamente con la prestación de este servicio, se registrá conforme a la legislación aplicable en el Estado de Hidalgo, Estados Unidos Mexicanos y se resolverá por los tribunales competentes en la Ciudad de Pachuca de Soto, Estado de Hidalgo, renunciando a cualquier otra ley o jurisdicción o competencia, nacional o extranjera, que pudiere corresponder por razón de domicilio, nacionalidad o cualquier otra causa, en el entendido de que el transportista no responderá por culpa o negligencia inexcusable de la víctima, caso fortuito, ni fuerza mayor. Domicilio para todos los efectos: Boulevard Javier rojo Gómez s/n col. Cuesco, Pachuca, Hidalgo (Central de Autobuses de Pachuca)

<p>VIGENTE</p>	<p style="font-size: 0.8em;">FOLIO FISCAL</p> <p style="font-size: 0.8em;">8634C96E-2858-4BCD-82A9-9B9D2C51FA38</p> <hr/> <p style="font-size: 0.7em;">NO. DE SERIE DEL CERTIFICADO DEL SAT</p> <p style="font-size: 0.7em;">00001000000708361008</p> <hr/> <p style="font-size: 0.7em;">NO. DEL CERTIFICADO DEL EMISOR</p> <p style="font-size: 0.7em;">00001000000717765038</p> <hr/> <p style="font-size: 0.7em;">FECHA TIMBRADO</p> <p style="font-size: 0.7em;">2025-11-02T18:27:56</p> <hr/> <p style="font-size: 0.7em;">LUGAR TIMBRADO</p> <p style="font-size: 0.7em;">MEXICO, CIUDAD DE MEXICO</p>
----------------	--------------------------------------------------------------------------------------------------------------------------------------------------------------------------------------------------------------------------------------------------------------------------------------------------------------------------------------------------------------------------------------------------------------------------------------------------------------------------------------------------------------------------------------------------------------------------------------------------------------

Cadena Original del Complemento de Certificación Digital del SAT: Pagina 1 de 1

[|1.1|8634C96E-2858-4BCD-82A9-9B9D2C51FA38|11/2/2025 6:27:56
 PM|INT020124V62|BK2Lss2cc2EHMlg5KrxsOd5aZLg/kYwnLl9hr/PIXvOP4xu46vFRlhVne/lu8WQNwVlly++lL3UPb72a5/CduJHpW2dfEeTA+ZcR7VU2VXTXKZoFEMdM9KCGDlvoXGe0mgf9SpI77m
 Kdiwm4dNYAKAdW2FL15WAcpzX5SQFoMloZJSn858+T6Yz3bgv5DDIDO7HbuthJAVcIGC8oAHc2ny7CXnVkvBCjzRmGcw19KGLXSlbPxOph/cswslcRjUjbnYDe/Z6DpO/kXyVHPi8K+4RzQ4FHEbD
 3fd8YTJfe/gm7muy9O17s78uM1eA+tbEc3vAvHIPvZHH6vP49g==|00001000000708361008|]

Sello Digital del Emisor:
 BK2Lss2cc2EHMlg5KrxsOd5aZLg/kYwnLl9hr/PIXvOP4xu46vFRlhVne/lu8WQNwVlly++lL3UPb72a5/CduJHpW2dfEeTA+ZcR7VU2VXTXKZoFEMdM9KCGDlvoXGe0mgf9SpI77mKdiwm4dNYAKAdW2FL15WAcpzX5SQFoMloZJSn858+T6Yz3bgv5DDIDO7HbuthJAVcIGC8oAHc2ny7CXnVkvBCjzRmGcw19KGLXSlbPxOph/cswslcRjUjbnYDe/Z6DpO/kXyVHPi8K+4RzQ4FHEbD3fd8YTJfe/gm7muy9O17s78uM1eA+tbEc3vAvHIPvZHH6vP49g==

Sello Digital del SAT:
 nURDs7sUJwGQ2eug9/5GivnQC5+KRiJZLDlpCvKXwvFrywZiYdW0Stxvpw5SCBvKdn7Z0Kt15hgannGXLqyvbZmT0xB41+b6wnGh+1FPQIA5ExxwxdxjP0H4VzV2uyoGfLqWdYOEvdC2l0W51LfjNI
 5WH427uBjgBZQPldMppQ2MbuhiCYOsM5RZoi7Ta6aJYgKy3f3KBjWq2Inl9dFaHNSZv9mlpYQLFYUONBhsGgHWO3Ndm1Z9iZUJBUupMwmtxCIMOEqKIHmgkhYn5h1foop2wlk3SBzOzlnz2FkC
 Xun57qBDP8pafnzke+42Xbod8FvnUbXg==

Verificación de comprobantes fiscales digitales por internet

RFC del emisor	Nombre o razón social del emisor	RFC del receptor	Nombre o razón social del receptor
APU640930KV9	AUTOS PULLMAN	CBE8106289X5	COLEGIO DE BACHILLERES DEL ESTADO DE OAXACA
Folio fiscal	Fecha de expedición	Fecha certificación SAT	PAC que certificó
8634C96E-2858-4BCD-82A9-9B9D2C51FA38	2025-11-02T18:27:55	2025-11-02T18:27:56	INT020124V62
Total del CFDI	Efecto del comprobante	Estado CFDI	Estatus de cancelación
\$448.00	Ingreso	Vigente	Cancelable sin aceptación

Imprimir



NOMBRE/NAME

SANCHEZ LOPEZ JOSAFATH

ORIGEN/FROM

TEHUANTEPEC

SANTO DOMINGO TEHUANTEPEC

DESTINO/TO

OAXACA

OAXACA DE JUAREZ

ASIENTO/SEAT

32

ADULTO

FECHA/DATE

VIE 31 OCT 25

HORA/HOUR

00:10 MADRUGADA

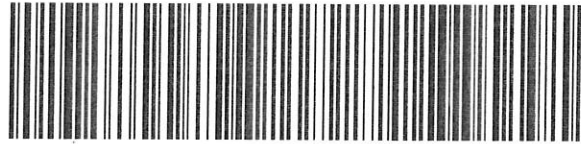

No. Folio

190160604931

SERVICIO/SERVICE

PRIMERA

No. Operación

190024117273

VIAJE/TRAVEL

48779

PRECIO TOTAL/PRICE

\$ 448.00

PAGO/PAYMENT

EFFECTIVO



ABORDAJE ELECTRÓNICO

Te ayuda a abordar el autobús correcto.

- Muestra a nuestro Conductor el boleto de autobús.
- Si tienes descuento INAPAM, Estudiante o Maestro, muestra tu identificación que lo acredite (original y vigente).



DEJA TU VIAJE EN NUESTRAS MANOS

Conoce nuestros **servicios complementarios** y preocúpate únicamente por disfrutar del camino.

ASISTENCIA TOTAL
Asistencia médica y legal una vez llegados a tu destino.

COMPAÑERA DE VIAJE
Para tu comodidad, te otorgamos **5 viajes** al lado de otra mujer. **Servicio exclusivo a las mujeres.*

TRANSPORTADORA
Viajes con tu boleto! Adquiere uno de nuestros transportadores para que vayas segura.

ADO

A adquirirlo en taquilla!

Terminos y Condiciones de venta en: <https://www.ado.com.mx/terminos-y-condiciones>

OMNIBUS CRISTOBAL COLON, S.A.

Su boleto es su seguro de viajero. Válido para la fecha y hora indicada. Autos Pullman S.A. de C.V. no es la transportista, ni presta el servicio por lo que no existe ninguna obligación o solidaridad en común con la transportista. Mención sólo para efectos fiscales en términos del Art.72 de la Ley del ISR: RFC APU640930KV9. Cualquier derecho u obligación relacionados, directa e indirectamente con la prestación de este servicio, incluyendo pagos e indemnizaciones, se registrarán y resolverán conforme a la legislación civil federal y ante los tribunales competentes del fuero federal ubicados en Pachuca de Soto, Estado de Hidalgo, México renunciando a cualquier otra Ley o jurisdicción o competencia, nacional o extranjera, que pudiese corresponder por domicilio de las partes, nacionalidad o por otra causa.

El transportista no responderá por culpa o negligencia de la víctima, caso fortuito, ni fuerza mayor, ni por culpa de terceros. Dom. y Admón. que tiene la transportista para todos los efectos: Blvd. Javier Rojo Gómez, s/n Col. Cuesco, Pachuca, Hgo (Central de Autobuses de Pachuca).

Boleto cancelable hasta 60 min antes de la hora de la salida del viaje, comprado en taquilla. Para boletos adquiridos en [ado.com.mx](https://www.ado.com.mx) y ADO móvil contacta a HOLA. No hay penalización al cancelar. Al adquirir su boleto de viaje, el pasajero acepta expresa y anticipadamente que, en caso de cancelación o transferencia del mismo, la devolución a favor del pasajero se hará a través de SALDO MAX.

No es cancelable boleto abordado o los boletos con Compra Anticipada o Compra con Tiempo debido al precio preferencial otorgado. Boleto Transferible sólo en taquilla 60 min después de la compra y 30 min antes de la hora de la salida del viaje por fecha/hora/marca/origen/destino, pagando la diferencia a tarifa disponible vigente.

Hasta 25 kg de equipaje sin costo. En caso de pérdida se paga hasta 50 UMAS por pasajero y contra entrega de contraseña de equipaje, sin que la transportista tenga responsabilidad alguna por el contenido del equipaje o artículos olvidados.

Dudas, quejas y sugerencias escribe a HOLA solucioneshola@ado.com.mx o al CHAT [hola.ado.com.mx](https://www.ado.com.mx) en un horario de 07:00 hrs a 22:00 hrs de Lunes a Sábado y de 07:00 hrs a 21:00 hrs los Domingos. Factura con tus datos fiscales <https://factura.grupoado.com.mx/FETFS/> (excepto boleto manual) y en taquilla de las principales terminales. Términos y condiciones en <https://www.ado.com.mx/terminosycondiciones/>