



GOBIERNO DEL ESTADO  
DE OAXACA



## RELACIÓN DE LOS SUBSIDIOS Y OTRAS AYUDAS SOCIALES

Durante el primer trimestre del ejercicio 2019 no se ejerció recurso para subsidios y otras ayudas sociales.

Gobierno del Estado de Oaxaca

UR: 506 - COLEGIO DE BACHILLERES DEL ESTADO DE OAXACA

UE: 001 - COLEGIO DE BACHILLERES DEL ESTADO DE OAXACA

Estado de Actividades

Del 1° de enero al 31 de marzo de 2019 y 2018

(Pesos)



CONCEPTO	EJERCICIO FISCAL 2019	EJERCICIO FISCAL 2018	CONCEPTO	EJERCICIO FISCAL 2019	EJERCICIO FISCAL 2018
INGRESOS Y OTROS BENEFICIOS			GASTOS Y OTRAS PÉRDIDAS		
PARTICIPACIONES, APORTACIONES, CONVENIOS, INCENTIVOS DERIVADOS DE LA COLABORACION FISCAL, FONDOS DISTINGUIDOS	246,307,324	266,462,309	TRANSFERENCIAS, ASIGNACIONES, SUBSIDIOS Y OTRAS AYUDAS	218,636,608	240,354,135
TRANSFERENCIAS, ASIGNACIONES, SUBSIDIOS Y OTRAS AYUDAS	246,307,324	266,462,309	TRANSFERENCIAS INTERNAS Y ASIGNACIONES AL SECTOR PÚBLICO	218,636,608	240,354,135
TOTAL DE INGRESOS Y OTROS BENEFICIOS	246,307,324	266,462,309	TOTAL DE GASTOS Y OTRAS PERDIDAS	218,636,608	240,354,135
			AHORRO NETO DEL EJERCICIO	27,670,716	26,108,174

SUBDIRECTORA DE FINANZAS

L.C.P. ELSY LUZ RAMÍREZ GARCÍA

DIRECTOR DE ADMINISTRACIÓN Y FINANZAS

M. A. JUAN DOMÍNGUEZ LUIS

COBAO  
DIRECCIÓN  
GENERAL

DIRECTOR GENERAL

LIC RODRIGO ELIGIO GONZÁLEZ ILLESCAS

Gobierno del Estado de Oaxaca

UR: 506 - COLEGIO DE BACHILLERES DEL ESTADO DE OAXACA

UE: 001 - COLEGIO DE BACHILLERES DEL ESTADO DE OAXACA

Estado de Situación Financiera

Del 1° de enero al 31 de marzo de 2019 y 2018

(Pesos)

# Oaxaca



Gobierno del Estado

CONCEPTO	EJERCICIO FISCAL 2019	EJERCICIO FISCAL 2018	CONCEPTO	EJERCICIO FISCAL 2019	EJERCICIO FISCAL 2018
ACTIVO			PASIVO		
ACTIVO CIRCULANTE			PASIVO CIRCULANTE		
EFFECTIVO Y EQUIVALENTES	36,432,950	177,465,625	CUENTAS POR PAGAR A CORTO PLAZO	543,956,954	600,703,774
DERECHOS A RECIBIR EFECTIVO O EQUIVALENTES	458,442,166	398,162,277	Total de PASIVO CIRCULANTE	543,956,954	600,703,774
Total de ACTIVO CIRCULANTE	494,875,116	575,627,902	PASIVO NO CIRCULANTE		
ACTIVO NO CIRCULANTE			CUENTAS POR PAGAR A LARGO PLAZO	149,216	149,216
BIENES INMUEBLES, INFRAESTRUCTURA Y CONSTRUCCIONES	231,052,124	248,765,649	Total de PASIVO NO CIRCULANTE	149,216	149,216
EN PROCESO					
BIENES MUEBLES	34,439,848	35,510,428	TOTAL PASIVO	544,106,170	600,852,991
Total de ACTIVO NO CIRCULANTE	265,491,972	284,276,077	HACIENDA PÚBLICA/PATRIMONIO		
TOTAL DE ACTIVOS	760,367,089	859,903,979	HACIENDA PÚBLICA/PATRIMONIO CONTRIBUIDO		
			DONACIONES DE CAPITAL	37,500	37,500
			ACTUALIZACIÓN DE LA HACIENDA PÚBLICA/ PATRIMONIO	1,950,244	2,346,924
			Total de HACIENDA PÚBLICA/PATRIMONIO CONTRIBUIDO	1,987,744	2,384,424
			HACIENDA PÚBLICA/PATRIMONIO GENERADO		
			RESULTADOS DE EJERCICIO (AHORRO/ DESAHORRO)	0	0
			RESULTADOS DE EJERCICIOS ANTERIORES	227,651,852	253,062,497
			REVALÚOS	-38,725,878	-21,012,353
			RECTIFICACIONES DE RESULTADOS DE EJECICIOS ANTERIORES	-2,323,515	-1,491,753
			Total de HACIENDA PÚBLICA/PATRIMONIO GENERADO	186,602,459	230,558,390
			TOTAL HACIENDA	188,590,203	232,942,814
			Resultados del Ejercicio (Ahorro/Desahorro)	27,670,716	26,108,174
			Total de Pasivo y Patrimonio/Hacienda Pública	760,367,089	859,903,979

SUBDIRECTORA DE FINANZAS

L.C.P. ELSY LUZ RAMÍREZ GARCÍA

DIRECTOR DE ADMINISTRACIÓN Y FINANZAS

M. A. JUAN DOMÍNGUEZ LUIS

COBAO  
DIRECCIÓN  
GENERAL

DIRECTOR GENERAL

LIC RODRIGO ELIJIO GONZALEZ ILLESCAS

**CUENTA PUBLICA 2019**  
**ESTADO ANALITICO DEL EJERCICIO DEL PRESUPUESTO DE EGRESOS**  
**CLASIFICACION ADMINISTRATIVA**  
**PRIMER INFORME TRIMESTRAL ENERO-MARZO**



Cve	Concepto	Aprobado 1	Ampliaciones / Reducciones 2	Modificado 3 = (1+2)	Devengado 4	Pagado Transferido 5	Subejercicio 6 = (3-4)
5	ORGANISMOS PÚBLICOS DESCENTRALIZADOS	293,703,888.54	80,757,119.50	374,461,008.04	246,353,142.43	105,716,026.39	128,107,865.61
06	COLEGIO DE BACHILLERES DEL ESTADO DE OAXACA	293,703,888.54	80,757,119.50	374,461,008.04	246,353,142.43	105,716,026.39	128,107,865.61
TOTAL DEL GASTO:		293,703,888.54	80,757,119.50	374,461,008.04	246,353,142.43	105,716,026.39	128,107,865.61

**CUENTA PUBLICA 2019**

ESTADO ANALITICO DEL EJERCICIO DEL PRESUPUESTO DE EGRESOS

**CLASIFICACION ECONOMICA (POR TIPO DE GASTO)**

**PRIMER INFORME TRIMESTRAL ENERO-MARZO**



Cve	Concepto	Aprobado 1	Ampliaciones / Reducciones 2	Modificado 3 = (1+2)	Devengado 4	Pagado 5	Subejercicio 6 = (3-4)
506	COLEGIO DE BACHILLERES DEL ESTADO DE OAXACA						
1	GASTO CORRIENTE	293,703,888.54	52,373,792.69	346,077,681.23	218,636,607.57	105,716,026.39	127,441,073.66
2	GASTO DE CAPITAL	0.00	260,337.20	260,337.20	260,337.19	0.00	0.01
3	AMORTIZACIÓN DE LA DEUDA Y DISMINUCIÓN DE PASIVOS	0.00	28,122,989.61	28,122,989.61	27,456,197.67	0.00	666,791.94
	<b>TOTAL DEPENDENCIA / ENTIDAD:</b>	<b>293,703,888.54</b>	<b>80,757,119.50</b>	<b>374,461,008.04</b>	<b>246,353,142.43</b>	<b>105,716,026.39</b>	<b>128,107,865.61</b>

## CUENTA PUBLICA 2019

## ESTADO ANALITICO DEL EJERCICIO DEL PRESUPUESTO DE EGRESOS

## CLASIFICACION POR OBJETO DEL GASTO (CAPITULO-CONCEPTO)

## PRIMER INFORME TRIMESTRAL ENERO-MARZO



Cve	Concepto	Aprobado 1	Ampliaciones / Reducciones 2	Modificado 3 = (1+2)	Devengado 4	Pagado 5	Subejercicio 6 = (3-4)
<b>506</b>	<b>COLEGIO DE BACHILLERES DEL ESTADO DE OAXACA</b>						
<b>4</b>	<b>TRANSFERENCIAS, ASIGNACIONES, SUBSIDIOS Y OTRAS AYUDAS</b>	<b>293,703,888.54</b>	<b>52,373,792.69</b>	<b>346,077,681.23</b>	<b>218,636,607.57</b>	<b>105,716,026.39</b>	<b>127,441,073.66</b>
1	TRANSFERENCIAS INTERNAS Y ASIGNACIONES AL SECTOR PÚBLICO	293,703,888.54	52,373,792.69	346,077,681.23	218,636,607.57	105,716,026.39	127,441,073.66
<b>5</b>	<b>BIENES MUEBLES, INMUEBLES E INTANGIBLES</b>	<b>0.00</b>	<b>260,337.20</b>	<b>260,337.20</b>	<b>260,337.19</b>	<b>0.00</b>	<b>0.01</b>
1	MOBILIARIO Y EQUIPO DE ADMINISTRACIÓN	0.00	202,400.00	202,400.00	202,400.00	0.00	0.00
2	MOBILIARIO Y EQUIPO EDUCACIONAL Y RECREATIVO	0.00	57,937.20	57,937.20	57,937.19	0.00	0.01
<b>9</b>	<b>DEUDA PÚBLICA</b>	<b>0.00</b>	<b>28,122,989.61</b>	<b>28,122,989.61</b>	<b>27,456,197.67</b>	<b>0.00</b>	<b>666,791.94</b>
9	ADEUDOS DE EJERCICIOS FISCALES ANTERIORES (ADEFAS)	0.00	28,122,989.61	28,122,989.61	27,456,197.67	0.00	666,791.94
	<b>TOTAL DEPENDENCIA / ENTIDAD</b>	<b>293,703,888.54</b>	<b>80,757,119.50</b>	<b>374,461,008.04</b>	<b>246,353,142.43</b>	<b>105,716,026.39</b>	<b>128,107,865.61</b>

CUENTA PUBLICA 2019

ESTADO ANALITICO DEL EJERCICIO DEL PRESUPUESTO DE EGRESOS

CLASIFICACION FUNCIONAL (FINALIDAD Y FUNCION)

PRIMER INFORME TRIMESTRAL ENERO-MARZO



Cve	Concepto	Aprobado 1	Ampliaciones / Reducciones 2	Modificado 3 = (1+2)	Devengado 4	Pagado 5	Subejercicio 6 = (3-4)
506	COLEGIO DE BACHILLERES DEL ESTADO DE OAXACA						
2	DESARROLLO SOCIAL	293,703,888.54	52,634,129.89	346,338,018.43	218,896,944.76	105,716,026.39	127,441,073.67
5	EDUCACIÓN	293,703,888.54	52,634,129.89	346,338,018.43	218,896,944.76	105,716,026.39	127,441,073.67
4	OTRAS NO CLASIFICADAS EN FUNCIONES ANTERIORES	0.00	28,122,989.61	28,122,989.61	27,456,197.67	0.00	666,791.94
4	ADEUDOS DE EJERCICIOS FISCALES ANTERIORES	0.00	28,122,989.61	28,122,989.61	27,456,197.67	0.00	666,791.94
	TOTAL DEPENDENCIA / FNTIDAD	293,703,888.54	80,757,119.50	374,461,008.04	246,353,142.43	105,716,026.39	128,107,865.61

Concepto	Hacienda Pública/ Patrimonio			Ajustes por Cambios de Valor	Total
	Contribuido	Generado			
		Ejerc. Ant.	Del Ejercicio		
Rectificaciones de Resultados de Ejercicios Anteriores	0	-1,491,753	0	0	-1,491,753
CAMBIOS POR ERRORES CONTABLES	0	-1,491,753	0	0	-1,491,753
Patrimonio Neto Inicial Ajustado del Ejercicio	2,384,424	0	0	0	2,384,424
ACTUALIZACIONES DEL PATRIMONIO	2,346,924	0	0	0	2,346,924
DONACIONES DE CAPITAL	37,500	0	0	0	37,500
Variaciones de la Hacienda Pública / Patrimonio Neto del Ejercicio	0	0	232,050,143	0	232,050,143
RESULTADOS DE EJERCICIOS ANTERIORES	0	0	208,460,460	0	208,460,460
REVALÚOS	0	0	-21,012,353	-2,323,515	-21,012,353
RESULTADOS DEL EJERCICIO (AHORRO/ DESAHORRO)	0	0	44,602,037	0	44,602,037
Hacienda Pública / Patrimonio Neto Final del Ejercicio 2018	2,384,424	-1,491,753	232,050,143	0	232,942,814
Cambios en la Hacienda Pública / Patrimonio Neto del Ejercicio 2019	2,069,989	0	0	0	2,069,989
ACTUALIZACIONES DEL PATRIMONIO	2,032,489	0	0	0	2,032,489
DONACIONES DE CAPITAL	37,500	0	0	0	37,500
Variaciones de la Hacienda Pública / Patrimonio Neto del Ejercicio	0	0	188,925,973	-2,323,515	186,602,459
REVALÚOS	0	0	-38,725,878	-2,323,515	-41,049,393
RESULTADOS DE EJERCICIOS ANTERIORES	0	0	244,937,604	0	244,937,604
RESULTADOS DEL EJERCICIO (AHORRO/ DESAHORRO)	0	0	-17,285,753	0	-17,285,753
Saldo Neto en la Hacienda Pública / Patrimonio 2019	2,069,989	0	188,925,973	-2,323,515	188,672,447



Gobierno del Estado de Oaxaca

UR: 506 - COLEGIO DE BACHILLERES DEL ESTADO DE OAXACA

UE: 001 - COLEGIO DE BACHILLERES DEL ESTADO DE OAXACA

Estado de Variación de la Hacienda Pública

Del 1° de enero al 31 de marzo de 2019 y 2018

(Pesos)

# Oaxaca



Gobierno del Estado

Concepto	Hacienda Pública/ Patrimonio			Ajustes por Cambios de Valor	Total
	Contribuido	Generado			
		Ejerc. Ant.	Del Ejercicio		

SUBDIRECTORA DE FINANZAS

L.C.P. ELSY LUZ RAMÍREZ GARCÍA

DIRECTOR DE ADMINISTRACIÓN Y FINANZAS

M. A. JUAN DOMÍNGUEZ LUIS

COBAO  
DIRECCIÓN  
GENERAL

DIRECTOR GENERAL

LIC RODRIGO ELICIO GONZALEZ ILLESCAS

## Cuenta de la Hacienda Pública Estatal 2019

Gobierno del Estado de Oaxaca

UR: 506 - COLEGIO DE BACHILLERES DEL ESTADO DE OAXACA

UE: 001 - COLEGIO DE BACHILLERES DEL ESTADO DE OAXACA

Estado de Cambios en la Situación Financiera

Del 1° de enero al 31 de marzo de 2019 y 2018

**Oaxaca**

Gobierno del Estado

CONCEPTO	ORIGEN	APLICACIÓN	CONCEPTO	ORIGEN	APLICACIÓN
ACTIVO	159,816,779	60,279,889	PASIVO	0	56,746,821
ACTIVO CIRCULANTE	141,032,675	60,279,889	PASIVO CIRCULANTE	0	56,746,821
EFFECTIVO Y EQUIVALENTES	141,032,675	0	CUENTAS POR PAGAR A CORTO PLAZO	0	56,746,821
DERECHOS A RECIBIR EFECTIVO O EQUIVALENTES	0	60,279,889	PASIVO NO CIRCULANTE	0	0
ACTIVO NO CIRCULANTE	18,784,105	0	CUENTAS POR PAGAR A LARGO PLAZO	0	0
BIENES INMUEBLES, INFRAESTRUCTURA Y CONSTRUCCIONES EN PROCESO	17,713,525	0	HACIENDA PÚBLICA/PATRIMONIO	0	44,352,612
BIENES MUEBLES	1,070,580	0	HACIENDA PÚBLICA/PATRIMONIO CONTRIBUIDO	0	396,680
			DONACIONES DE CAPITAL	0	0
			ACTUALIZACIÓN DE LA HACIENDA PÚBLICA/ PATRIMONIO	0	396,680
			HACIENDA PÚBLICA/PATRIMONIO GENERADO	0	43,955,932
			RESULTADOS DE EJERCICIO (AHORRO/ DESAHORRO)	0	0
			RESULTADOS DE EJERCICIOS ANTERIORES	0	25,410,645
			REVALÚOS	0	17,713,525
			RECTIFICACIONES DE RESULTADOS DE EJECICIOS ANTERIORES	0	831,762
			RESULTADOS DEL EJERCICIO (AHORRO/DESAHORRO)	0	20,154,986
			TOTALES	0	121,254,418

SUBDIRECTORA DE FINANZAS

L.C.P. ELSY LUZ RAMÍREZ GARCÍA

DIRECTOR DE ADMINISTRACIÓN Y FINANZAS

M. A. JUAN DOMÍNGUEZ LUIS



DIRECCIÓN GENERAL

DIRECTOR GENERAL

EL RODRIGO ELIGIO GONZALEZ ILLESCAS

ESTADO DE FLUJO DE EFECTIVO  
DEL 01 DE ENERO AL 31 DE MARZO 2019  
(EN MILES DE PESOS)

		EJERCICIO 2019	EJERCICIO 2018
	<b>Origen</b>		
	<b>Transferencias, Asignaciones y Subsidios y Otras ayudas</b>	<b>62,668</b>	<b>224,175</b>
42210	Transferencias Internas y Asignaciones al Sector Público	78,284	104,550
21121	Deudas por Adquisición de Bienes y Contratación de Servicios por Pagar a C.P.	27,456	3,761
21131	Contratistas por Obras en Bienes de Dominio Público por Pagar a C.P.	0	15,922
21141	Ayudas Sociales	-27,456	0
21151	Transferencias Internas y Asignaciones al Sector Público	-4,070	98,595
21171	Retenciones de Impuestos por Pagar a C.P.	1,991	0
21172	Retenciones del Sistema de Seguridad Social por Pagar a C.P.	-4,691	0
21179	Otras Retenciones y Contribuciones por Pagar a C.P.	-1,073	1,329
21192	Ministraciones de fondos por Pagar a C.P.	-7,420	0
21199	Otras Cuentas por Pagar a C.P.	-352	18
	<b>* Otros ingresos y beneficios</b>		
31300	Actualizaciones de Patrimonio	0	0
	<b>Aplicación</b>	<b>66,365</b>	<b>133,930</b>
11161	Depósitos en Garantía	0	0
11239	Otros Deudores Diversos por Cobrar a C.P.	-11,964	11,103
12352	Edificación no Habitacional en Proceso	0	15,922
12411	Muebles de oficina y estantería	45	775
12413	Equipo de cómputo y tecnologías de la información	163	2,614
12421	Equipos y aparatos audiovisuales	58	372
12465	Equipo de comunicación y telecomunicación	-5	0
52110	Asignaciones al Sector Público	78,069	103,144
	<b>Incremento/Disminución Neta en el Efectivo y Equivalentes al Efectivo</b>	<b>-3,697</b>	<b>90,245</b>
11112	Efectivo y Equivalentes al Efectivo al Inicio del Ejercicio	217	217
11112	Efectivo y Equivalentes al Efectivo al Final del Ejercicio	217	217
11131	Efectivo y Equivalentes al Efectivo al Inicio del Ejercicio	39,897	86,988
11131	Efectivo y Equivalentes al Efectivo al Final del Ejercicio	36,200	177,233

SUBDIRECTORA DE FINANZAS

L.C.P. ELSY LUZ RAMIREZ GARCIA

DIRECTOR DE ADMINISTRACION Y FINANZAS

M.A. JUAN DOMÍNGUEZ LUIS

DIRECCIÓN  
ADMINISTRATIVA Y  
FINANCIERA

Avenida Univesidad No. 145 San Xoxocotlán,  
Oaxaca de Juárez Oax C.P. 71230  
Tels/fax: (951) 501 51 60  
www.cobao.edu.mx

www.oaxaca.gob.mx



GOBIERNO DEL ESTADO  
DE OAXACA



## INFORME SOBRE PASIVOS CONTINGENTES

# NO APLICA

**NOTAS A LOS ESTADOS FINANCIEROS**  
**PRIMER INFORME TRIMESTRAL ENERO-MARZO 2019**  
**(PESOS)**

Remito informe relacionado con la Información Financiera del Colegio de Bachilleres del Estado de Oaxaca correspondiente al primer trimestre del ejercicio fiscal 2019.

**NOTAS DE DESGLOSE**

**I) NOTAS AL ESTADO DE SITUACION FINANCIERA**

El estado de Situación Financiera tiene como propósito mostrar información relativa a los recursos y obligaciones de la entidad.

**ACTIVO**

CUENTAS	EJERCICIO FISCAL 2019	EJERCICIO FISCAL 2018
<b>ACTIVO CIRCULANTE</b>		
Efectivo Equivalentes	\$ 36,432,950	\$ 177,465,625
Derechos a recibir efectivo y Esquemas	458,442,166	398,162,277
<b>Total de Activo Circulante</b>	<b>\$ 494,875,116</b>	<b>\$ 575,627,902</b>
Bienes Muebles	34,439,848	35,510,428
Bienes Inmuebles	231,052,124	248,276,077
Depreciación, Deterioro y amortización Acumulada de Bienes e Intangibles	\$ 0	\$ 0
<b>Total de Activo no Circulante</b>	<b>\$ 265,491,472</b>	<b>\$ 284,276,077</b>
<b>TOTAL DE ACTIVOS</b>	<b>\$ 760,367,089</b>	<b>\$ 859,903,979</b>





GOBIERNO DEL ESTADO  
DE OAXACA



## ACTIVO CIRCULANTE

### Efectivo y Equivalentes

El rubro de efectivo y equivalentes correspondiente al Primer Trimestre del ejercicio fiscal 2019, representa los recursos disponibles de la Entidad, saldo que se refleja en la cuenta de Bancos por un importe de \$ 36,200,233.13.

Durante este ejercicio no se contó con fondos rotatorios.

SERVICIOS PERSONALES		
BANCO	N° DE CUENTA	IMPORTE
BANAMEX	9130165610-7	\$ 657,086
BBVA BANCOMER, S.A. 2015	0159530002	146,280
SANTANDER 2015 ESTATAL	65-50474023-1	3,813,685
SANTANDER 2015 FEDERAL	65-50474037-0	74,694
SANTANDER 2016 ESTATAL	6550536557-9	4,994,046
SANTANDER 2017 FEDERAL	65505960132	1,428,880
SANTANDER 2017 ESTATAL	65505960072	67,428
SANTANDER 2017 ESTATAL	014610655065318571	12,879,953
SANTANDER 2018 FEDERAL	014610655065319033	1,284,352
SANTANDER 2018 FEDERAL	65506531920	20,748
SANTANDER 2019 ESTATAL	65507152058	5,388,445

GASTOS DE OPERACIÓN		
BANCO	N° DE CUENTA	IMPORTE
SANTANDER 2015 ESTATAL	65-50474012-3	\$ 1,164,521
SANTANDER 2015 FEDERAL	65-50474032-2	7,604
SANTANDER 2016 FEDERAL	014610655053655822	376,101
SANTANDER 2016 ESTATAL	014610655053655657	1,651
SANTANDER 2017 FEDERAL	65505960024	3,271,535
SANTANDER 2017 ESTATAL	65505960069	550
SANTANDER 2018 FEDERAL	014610655065317666	234,497
SANTANDER 2018 ESTATAL	014610655065318092	193,495.39
SANTANDER 2019 ESTATAL	65507152135	194,682
SANTANDER 2018 FEDERAL	65507007039	.01

## Derechos a recibir Efectivo o Equivalentes

En el rubro de Derechos a recibir Efectivo y Equivalentes (Otros deudores diversos por cobrar a C.P) el saldo que se expresa en el Estado de Situación Financiera del periodo Primer Trimestre del ejercicio fiscal 2019, corresponden a las provisiones por retenciones de nómina del ejercicio 2019, integrándose de la siguiente forma: Subsidio al empleo, Impuestos Sobre Sueldos y Salarios (ISSS) contribuciones: Préstamo ISSSTE a C.P, Ahorro solidario, préstamo Inbursa, Seguro de vida Inbursa, ISSSTE, Seguro de Fovissste, Prestamos Issste, Nomina de Apoyo Sapi de C.V SOFOM, E.N.R, entre otras.

Cabe señalar que en este rubro se contempla el saldo por \$ 458,442,166 pesos (Cuatrocientos cincuenta y ocho millones cuatrocientos cuarenta y dos mil ciento sesenta y seis pesos 00/100 M.N) que al Colegio de Bachilleres del Estado de Oaxaca, no fueron ministrados por la Tesorería de la Secretaría de Finanzas y en este ejercicio forma parte de Adeudos de Ejercicios Anteriores.

## ACTIVO NO CIRCULANTE

Está constituido por el conjunto de valores y derechos de realización o disponibilidad con un periodo de tiempo superior a un año.

### Bienes muebles

El rubro de Bienes Muebles del Colegio de Bachilleres del Estado de Oaxaca, está integrado de la siguiente forma:

CUENTAS	EJERCICIO FISCAL 2019	EJERCICIO FISCAL 2018
Muebles de Oficina y Estantería	\$ 12,223,039	\$ 12,223,913.28
Muebles excepto de Oficina y Estantería	71,810	66,104
Equipo de Cómputo y Tecnologías de la Información	11,751,979	11,906,921
Otros mobiliarios y equipos de administración	125,476	125,476
Equipos y Aparatos Audiovisuales	1,726,849	1,628,124
Otro mobiliario y equipo educacional recreativo	1,718,518	1,783,979
Automóviles y Camiones	4,341,271	4,443,746
Sistemas de aire acondicionado, calefacción y de refrigeración industrial y comercial	293,939	266,879
Equipo de comunicación y telecomunicación	1,771,016	1,798,294
Bienes artísticos culturales y científicos	415,951	418,010
<b>TOTAL</b>	<b>\$ 34,439,848</b>	<b>\$ 35,510,428</b>

En el Primer Trimestre del ejercicio Fiscal 2019 el saldo del rubro de Activo no Circulante es de \$ 265, 491,972 (doscientos sesenta y cinco millones trescientos trece mil ochocientos ochenta pesos 00/100 M.N) haciendo referencia que esta cuenta tuvo movimientos en este periodo.

## PASIVO

El saldo de este rubro , asciende a la cantidad de \$ 544,106,170 (quinientos cuarenta y cuatro millones ciento siete mil ciento setenta pesos 00/100 M.N) que corresponden a los compromisos de pagos adquiridos durante los ejercicios fiscales anteriores con varios proveedores y prestadores de servicios por las adquisiciones de bienes y contratación de servicios por pagar a corto y largo plazo, también en este rubro se contemplan los montos de las provisiones de nóminas (retenciones de los trabajadores) correspondiente al Primer Trimestre del ejercicio fiscal 2019, detallándose de la siguiente forma:

## PASIVO CIRCULANTE

CUENTAS	EJERCICIO FISCAL 2019	EJERCICIO FISCAL 2018
<b>Cuentas por Pagar a corto plazo</b>		
Deudas por Adquisición de Bienes y Contratación de Servicios por Pagar a CP ( <b>nota a</b> )	\$ 27,500,560	\$ 3,805,625
Participaciones y aportaciones por pagar a corto plazo ( <b>nota a</b> )	-27,456,198	
Contratista por obras en bienes de dominio público por pagar a C.P	275,502	16,197,191
Transferencias Internas y Asignaciones al Sector Público	180,411,560	296,659,402
Retenciones de Impuestos por Pagar a CP	45,795,945	29,865,354
Retenciones del Sistema de Seguridad Social por Pagar a CP	19,724,831	31,294,255
Otras retenciones y Contribuciones por Pagar a CP	62,608,920	70,883,975
Ministraciones de Fondos por Pagar a C.P	207,773,446	107,220,230
Cuentas por Pagar por Préstamos Otorgados	1,026,000	1,026,000
Otras Cuentas por Pagar a corto plazo	26,296,388	43,751,742
<b>TOTAL</b>	<b>\$ 543,956,954</b>	<b>\$ 600,703,774</b>





GOBIERNO DEL ESTADO  
DE OAXACA



Nota A: Estas cuentas fueron generadas debido a una ampliación según oficio de solicitud SA/0525/2019 y autorización SF/SECYT/1029/2019 por \$28,122,989.61 la cual origino Cuentas contables de pasivo, debiendo ser a una cuenta de gasto, dicho origen ya está siendo atendido por la Dirección de Contabilidad Gubernamental para su corrección.

### PASIVO NO CIRCULANTE

Deudas por Adquisición de Bienes y Contratación de Servicios por Pagar a LP	\$ 149,216	\$ 149,216
<b>TOTAL</b>	<b>\$ 149,216</b>	<b>\$ 149,216</b>

### HACIENDA PÚBLICA/PATRIMONIO

CUENTAS	EJERCICIO FISCAL 2019	EJERCICIO FISCAL 2018
<b>HACIENDA PÚBLICA/PATRIMONIO CONTRIBUIDO</b>		
Donaciones de capital	\$ 37,500	\$ 37,500
Actualizaciones del patrimonio	1,950,244	2,673,002
<b>HACIENDA PÚBLICA/PATRIMONIO GENERADO</b>		
Resultado del Ejercicio Ahorro/Desahorro		-69,086,448
Resultado de Ejercicios Anteriores	227,651,852	277,546,908
Revalúo de Bienes Inmuebles	-38,725,878	-21,012,353
Rectificaciones de resultados de ejercicios anteriores	- 2,323,515	- 2,054,756
<b>Total de Hacienda Pública/Patrimonio Generado</b>	<b>\$ 188,590,203</b>	<b>\$ 232,942,814</b>

La cuenta de Hacienda Pública/Patrimonio, refleja un saldo, por la cantidad de \$ 188,590,203 (ciento ochenta y ocho millones quinientos noventa mil doscientos tres

pesos 00/100 M.N) que representa la acumulación de resultados de ejercicios anteriores.

**Resultado del Ejercicio (ahorro/Desarrollo) asciende a la cantidad de \$ 27,670,716**

## II) NOTAS AL ESTADO DE ACTIVIDADES

Muestra el resultado de las operaciones de la entidad del Primer Trimestre del ejercicio fiscal 2019, integrado de la siguiente forma:

CUENTAS	EJERCICIO FISCAL 2019	EJERCICIO FISCAL 2018
<b>INGRESOS Y OTROS BENEFICIOS</b>		
PARTICIPACIONES, APORTACIONES, TRANSFERENCIAS, ASIGNACIONES, SUBSIDIOS Y OTRAS AYUDAS	\$ 246,307,324	\$ 266,462,309
<b>TOTAL DE INGRESOS Y OTROS BENEFICIOS</b>	<b>\$ 246,307,324</b>	<b>266,462,309</b>
<b>GASTOS Y OTRAS PERDIDAS</b>		
TRANSFERENCIAS, ASIGNACIONES SUBSIDIOS Y OTRAS AYUDAS		
TRASNFERENCIAS INTERNAS Y ASIGNACIONES AL SECTOR PUBLICO	\$ 218,636,608	\$ 240,354,135
AYUDAS SOCIALES	0	0
OTROS GASTOS Y PERDIDAS EXTRAORDINARIAS	0	0
<b>TOTAL DE GASTOS Y OTRAS PERDIDAS</b>	<b>\$ 218,636,608</b>	<b>\$ 240,354,135</b>
<b>AHORRO NETO DEL EJERCICIO</b>	<b>\$ 27,670,716</b>	<b>\$ 26,108,174</b>

## **Ingresos y Otros Beneficios**

Los ingresos corresponden a los recursos recaudados en Primer Trimestre del ejercicio fiscal 2019, el cual asciende a un importe de \$ 246,307,324 (doscientos cuarenta y seis millones trescientos siete mil trescientos veinticuatro pesos 00/100 M.N) recursos que fueron comprometidos y devengados durante este periodo.

## **Gastos y Otras Pérdidas**

El rubro de Gastos y Otras Pérdidas, corresponden a lo devengado por la Entidad durante el Primer Trimestre del ejercicio fiscal 2019 por la cantidad de: \$ 218,636,608 (doscientos dieciocho millones seiscientos treinta y seis mil seiscientos ocho pesos 00/100 M.N) integrado de la siguiente manera:

Transferencias, Asignaciones, Subsidios y Otras Ayudas.

Transferencias Internas y Asignaciones al Sector Público, refleja un saldo de \$ 218,636,608 (doscientos dieciocho millones seiscientos treinta y seis mil seiscientos ocho pesos 00/100 M.N) correspondiente a recursos que fueron comprometidos y devengados en los rubros de: Servicios personales, Materiales y Suministros y Servicios Generales durante este periodo.

Subsidios y Subvenciones

a) Ayudas Sociales a personas no tuvo movimiento durante el ejercicio.

## **Ahorro Neto del Ejercicio**

En el Estado de Actividades durante el Primer Trimestre del ejercicio fiscal 2019, refleja un Ahorro Neto del Ejercicio por la cantidad de \$ 27,670,716 (veintisiete millones seiscientos setenta mil setecientos dieciseis pesos 00/100 M.N).

### III) NOTAS AL ESTADO DE VARIACION EN LA HACIENDA PÚBLICA

#### Variaciones de la Hacienda Pública/Patrimonio Neto del ejercicio Hacienda Pública/ Patrimonio generado Resultados de Ejercicios Anteriores

El apartado de Hacienda Pública/Patrimonio Generado, en este periodo comprendido del Primer Trimestre del ejercicio fiscal 2019, asciende a la cantidad de \$188,672,447 (ciento ochenta y ocho millones seiscientos setenta y dos mil cuatrocientos cuarenta y siete pesos 00/100 M.N) integrándose de la siguiente manera:

RUBRO	VARIACIONES
Hacienda Pública/Patrimonio Generado	\$ 188,925,973
Hacienda Pública/Patrimonio Contribuido	\$ -2,069,989
Ajustes por Cambios de Valor	\$ -2,323,515
Saldo Neto en la Hacienda Pública/Patrimonio 2019	\$ 188,672,447

### IV) NOTAS AL ESTADO DE FLUJOS DE EFECTIVO

#### Efectivo y equivalentes

1. Análisis de saldo en la cuenta de Efectivo y Equivalentes:

CONCEPTO	EJERCICIO FISCAL 2019	EJERCICIO FISCAL 2018
Efectivos en Bancos – Tesorería	NO APLICA	NO APLICA
Efectivos en Bancos – Dependencias	\$ 36,200,233.13	\$177,465,625
Inversiones temporales (hasta 3 meses)	NO APLICA	NO APLICA
Fondos con afectación específica	NO APLICA	NO APLICA
Depósitos de fondos de terceros y otros	NO APLICA	NO APLICA
Total de Efectivos y Equivalentes	NO APLICA	NO APLICA

2. Conciliación de los Flujos de Efectivo Netos de las Actividades de Operación y la cuenta de Ahorro/Desarrollo antes de Rubros Extraordinarios.



GOBIERNO DEL ESTADO  
DE OAXACA



CONCEPTO	EJERCICIO FISCAL 2019	EJERCICIO FISCAL 2018
Ahorro/Desarrollo antes de rubros Extraordinarios	NO APLICA	NO APLICA
Movimientos de partida (o rubros) que no afectan al efectivo	NO APLICA	NO APLICA
Depreciación	NO APLICA	NO APLICA
Amortización	NO APLICA	NO APLICA
Incrementos en las provisiones	NO APLICA	NO APLICA
Incremento en inversiones producido por revaluación	NO APLICA	NO APLICA
Ganancia/pérdida en venta de propiedad, planta y equipo	NO APLICA	NO APLICA
Incremento en cuentas por cobrar	NO APLICA	NO APLICA
Partidas extraordinarias	NO APLICA	NO APLICA



GOBIERNO DEL ESTADO  
DE OAXACA



## Conciliación entre los Ingresos Presupuestarios y Contables

Correspondiente al 1° de enero al 31 de Marzo del Ejercicio Fiscal 2019

(Pesos)

1. Total de Ingresos (presupuestarios)		\$ 246,307,324
2. Más Ingresos Contables no Presupuestarios		\$ 0.00
Incremento por variación de inventarios		
Disminución del exceso de estimaciones por pérdida o deterioro u obsolescencia		
Disminución del exceso de provisiones		
Otros ingresos y beneficios varios		
Otros Ingresos Contables no Presupuestarios		
3. Menos ingresos presupuestarios no contables		\$ 0.00
Producto de capital		
Aprovechamiento capital		
Ingresos derivados de financiamientos		
Otros Ingresos presupuestarios no contables		
4. Ingresos Contables (4+1+2+3)		\$ 246,307,324



GOBIERNO DEL ESTADO  
DE OAXACA



**Conciliación entre los Egresos Presupuestarios y los Gastos Contables  
Correspondiente al 1° de enero al 31 de Marzo del Ejercicio Fiscal 2019  
(Pesos)**

1. Total de egresos (presupuestarios)	\$ 246,353,143
---------------------------------------	----------------

2. Menos egresos presupuestarios contables	27,716,535
--	------------

Mobiliario y equipo de administración	202,000
Mobiliario y equipo educacional y recreativo	57,937
Equipo e instrumental médico y de laboratorio	
Vehículos y equipos de transporte	
Equipo de defensa y seguridad	
Maquinaria, otros equipos y herramientas	
Activos Biológicos	27,456,198
Bienes inmuebles	
Activos intangibles	
Obra pública en bienes propios	
Acciones y participaciones del capital	
Compra de títulos y valores	
Inversiones en fideicomisos, mandatos y otros análogos	
Provisiones para contingencias y otras erogaciones especiales	
Amortización de la deuda pública	
Aduenos de ejercicios fiscales anteriores (ADEFAS)	27,456,198
Otros egresos Presupuestales no Contables	

3. Más Gastos Contables No Presupuestales		
Estimaciones, depreciación, deterioros, obsolescencia, y amortización		
Provisiones		
Disminución de inventarios		
Aumento por insuficiencia de estimaciones por pérdida o deterioro y obsolescencia		
Aumento por insuficiencia de provisiones		
Otros Gastos		
Otros Gastos Contables No Presupuestales		

4. Total Gastos Contables (4+1+2+3)	\$ 218,636,608
-------------------------------------	----------------

## NOTAS DE MEMORIA (CUENTAS DE ORDEN)

Las cuentas de orden se utilizan para registrar movimientos de valores que no afecten o modifiquen el balance del ente contable, sin embargo, su incorporación en libros es necesaria con fines de recordatorio contable, de control y en general sobre los aspectos administrativos, o bien, para consignar sus derechos o responsabilidades contingentes que puedan, o no, presentarse en el futuro.

CONCEPTO	IMPORTE
PRESUPUESTO DE EGRESOS APROBADO	\$ 1,005,886,680
PRESUPUESTO MODIFICADO	\$ 28,593,808
PRESUPUESTO COMPROMETIDO	\$ 246,353,142
PRESUPUESTO DE EGRESOS EJERCIDO	\$ 246,353,142
PRESUPUESTO DE EGRESOS PAGADO	\$ 207,048,317

## NOTAS DE GESTIÓN ADMINISTRATIVA

### 1. Introducción:

Los estados Financieros de los entes públicos, proveen de información financiera a los principales usuarios de la misma, al Congreso y a los ciudadanos.

El objetivo del presente documento es la revelación del contexto y de los aspectos económicos-financieros más relevantes que influyeron en las decisiones del Primer Trimestre del ejercicio fiscal 2019 y deberán ser considerados en la elaboración de los estados financieros para la mayor comprensión de los mismos y sus particulares.

De esta manera, se informa y explica la respuesta del gobierno a las condiciones relacionadas con la información financiera de cada periodo de gestión: además, de exponer aquellas políticas que podrían afectar la toma de decisiones en periodos posteriores.



## 2. Panorama Económico y Financiero:

Al Colegio de Bachilleres del Estado de Oaxaca, se le autoriza según oficio N° SF/SECyT/0043/2019, un presupuesto de egresos para el ejercicio fiscal 2019 de: 1,005,886,680 (un mil cinco millones ochocientos ochenta y seis mil seiscientos ochenta pesos 00/100 M.N) con fundamento en la Ley Orgánica del Poder Ejecutivo del Estado de Oaxaca y el Decreto del Presupuesto de Egresos del Estado de Oaxaca, mismo que se encuentra distribuido conforme a la estructura programática presentada en el Programa Operativo Anual (POA).

## 3. Autorización e Historia.

### a) Fecha de creación del ente.

El 29 de mayo de 1981 el Lic. Pedro Vásquez Colmenares: Gobernador Constitucional del Estado Libre y Soberano de Oaxaca presenta iniciativa de Ley ante la H. Quincuagésima Primera Legislatura Constitucional Del Estado Libre y Soberano de Oaxaca, que crea; El Colegio de Bachilleres del Estado de Oaxaca.

Abriendo sus puertas en el mismo año, fue formalizado a través del Decreto N° 41 de Creación como un Organismo Público Descentralizado con personalidad jurídica y patrimonio propio el 27 de junio de 1981.

Publicándose en el Periódico Oficial del Gobierno del Estado el Decreto del Ejecutivo por el que se crea el Organismo Público Descentralizado, en el año 2000, se reforma mediante similar publicado el 23 de septiembre del mismo año, se reforman, adicionan y derogan algunas de sus disposiciones como las relativas a la conformación y atribuciones del ente, se publicó el primer Reglamento Interno el 9 de diciembre del 2009.

### b) Principales cambios en su estructura.

El Colegio de Bachilleres del Estado de Oaxaca, publicó su nuevo Reglamento interno en el Periódico Oficial N° 30 del 23 de julio del 2016, la cual se incluyó en la reacción terminologías más recientes, incluye nuevas definiciones, particularmente de los Comités con los que cuenta el ente, depura y actualiza las facultades de la Dirección General, de los planteles y de las Áreas Administrativas, ordena y sistematiza sus

artículos en títulos y capítulos incluyendo uno relativo a los actos administrativos u el enlace y acceso a la información entre otras.

#### 4. Organización y Objeto Social

##### a) Objeto Social:

De acuerdo al artículo de su decreto de creación.

- I. Impartir, impulsar y promover la Educación Media a nivel bachillerato, apegándose a lo dispuesto por el Art. 3° de la Constitución General de la Republica, la Ley Federal de Educación y demás ordenamientos vigentes que regulan la materia y sus reglamentos.

##### b) Principal Actividad:

Brindar educación media superior de calidad a la población en general que cumpla con los requisitos que exige la ley, los reglamentos sobre la materia y demás que sean necesarios para el logro de sus objetivos.

##### c) Ejercicio Fiscal: 2019

##### d) Régimen Jurídico:

Persona moral con personalidad jurídica y patrimonio propio.

##### e) Impuestos sobre sueldos y salarios, honorarios y arrendamiento.

#### IMPUESTO SOBRE LA RENTA

Con base a lo establecido en el artículo 79 fracción XXIV del Título III del Régimen de las Personas Morales con Fines No Lucrativos de la Ley del Impuesto sobre la Renta, el Colegio de Bachilleres de Oaxaca no es contribuyente de este impuesto. Se realiza la retención y entero mensual del impuesto retenido a terceros.

##### f) Estructura organizacional básica:

# COLEGIO DE BACHILLERES DEL ESTADO DE OAXACA

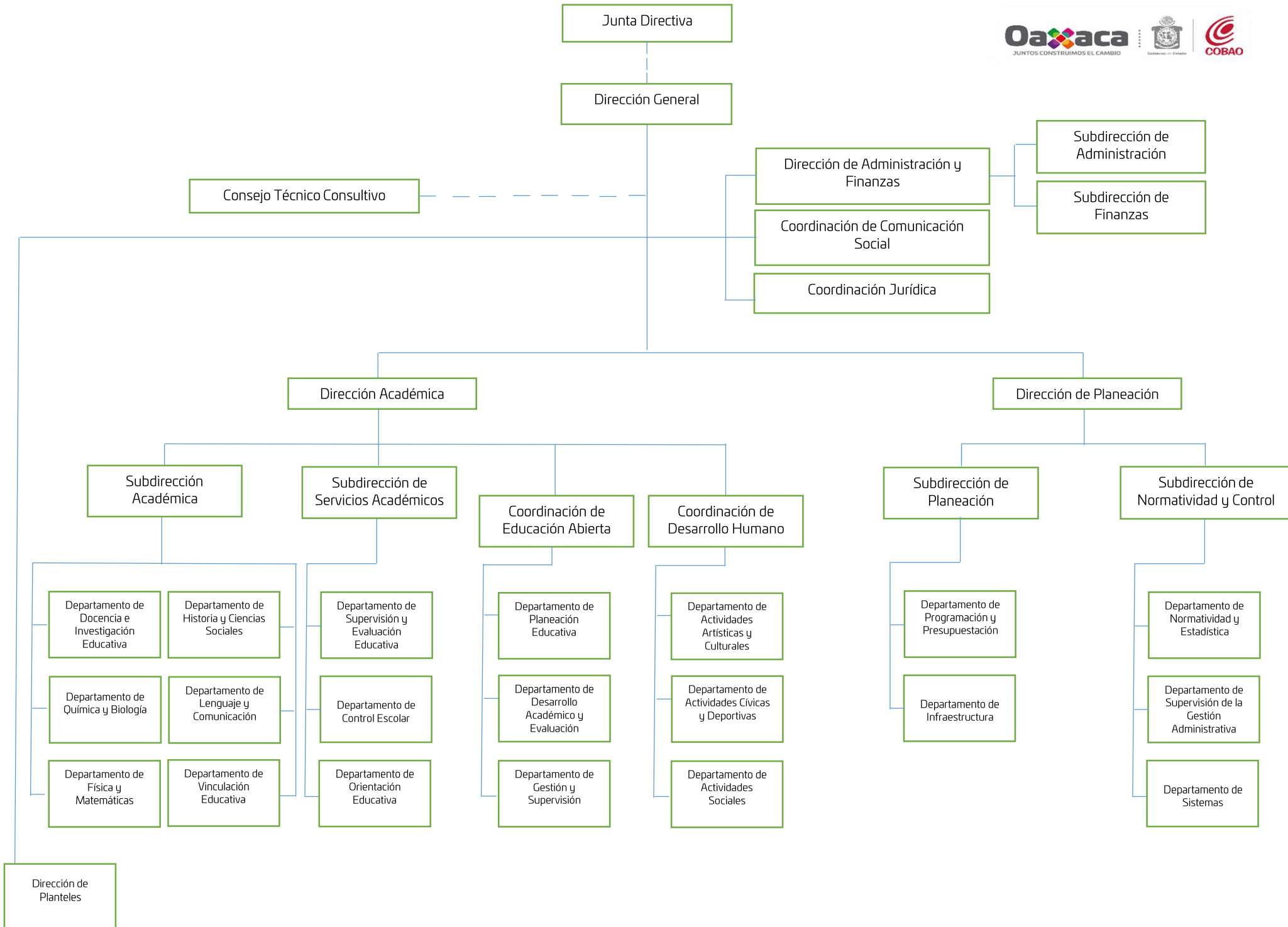

## 5. Bases de preparación de los Estados Financieros.

- a) Si se ha observado la normatividad emitida por el CONAC y demás disposiciones legales aplicables.

Si se aplica la Normatividad emitida por la CONAC.

- b) La normatividad aplicada para el reconocimiento, valuación y revelación de los diferentes rubros de la información financiera, así como las bases de medición utilizadas para la elaboración de los estados financieros; por ejemplo: costo histórico, valoración de realización, valor razonables, valor de recuperación o cualquier otro método empleado y los criterios de aplicación de los mismos.

Se aplicó durante este Primer Trimestre del ejercicio fiscal 2019 la normatividad vigente para el reconocimiento, valuación y revelación de los diferentes rubros de la información Financiera, así como las bases de medición: valor de realización, respetando en el total de las operaciones su costo histórico.

- c) Postulados básicos.

Los emitidos por el CONAC:

1. Sustancia Económica
2. Entes Públicos
3. Existencia Permanente
4. Revelación Suficiente
5. Importancia Relativa
6. Registro e Integración Presupuestaria
7. Consolidación de Información financiera
8. Devengo Contable
9. Valuación
10. Dualidad Económica
11. Consistencia

- d) Norma supletoria.  
Las permitidas por la Normatividad del CONAC.
- e) Para las entidades que por primera vez estén implementando el base devengado de acuerdo a la Ley de Contabilidad, deberán:

-Revelar las nuevas políticas de reconocimiento:

De acuerdo a lo establecido por el CONAC.

#### INGRESOS

**Devengado.-** Cuando exista jurídicamente el derecho al cobro.

**Recaudado.-** Cuando existe el cobro en efectivo o cualquier otro medio de pago

#### EGRESOS

**Comprometido.-** Cuando se existe la aprobación por una autoridad competente de un acto administrativo, u otro instrumento jurídico que formaliza una relación jurídica con terceros para la adquisición de bienes y servicios.

**Devengado.-** Cuando se reconoce de una obligación de pago a favor de terceros por la recepción de conformidad de bienes, servicios contratados.

**Ejercido.-** Cuando se emite una cuenta por liquidar Certificada aprobada por la autoridad competente

**Pagado.-** Cuando se realiza la cancelación total o parcial de las obligaciones de pago.

-Revelar los cambios en las políticas, la clasificación y medición de las mismas, así como su impacto en la información financiera:

#### 6. Políticas de Contabilidad Significativas:

- a) Actualización: El registro de la contabilidad se realizó en base a los lineamientos establecidos por el CONAC.

- b) Informar sobre la realización de operaciones en el extranjero y de sus efectos en la información financiera gubernamental:

Durante el periodo fiscal 1º de Enero al 31 de Marzo 2019, no se realizaron operaciones en Moneda Extranjera, ya que NO APLICA para el ente.

- c) Método de evaluación de la inversión en acciones en el Sector Paraestatal.  
NO APLICA
- d) Sistema y método de valuación de inventarios.

El CONAC ha emitido las normas para la valoración de los Activos y el patrimonio de los entes públicos, esta norma permite definir y estandarizar los conceptos básicos de valuación, contenidos en las normas particulares aplicables a los distintos elementos integrantes de los estados Financieros.

#### A VALOR ACTUAL DEL MERCADO

- e) Beneficios a empleados:

No se tienen reservas para beneficios futuros de los empleados, más que las contempladas anualmente en el presupuesto de egresos del ejercicio presente.

- f) Provisiones:

Las provisiones al 31 de Marzo del ejercicio fiscal 2019, lo conforman los siguientes conceptos: en el rubro de servicios personales (nómina de los trabajadores) pagos a terceros institucionales y otros.

- g) Reservas:

NO se cuenta con Reservas.

- h) Cambios en políticas contables y corrección de errores junto con la revelación de los efectos que se tendrá en la información financiera del ente público, ya sea retrospectivos o prospectivos. *No se aplicó*

- i) Reclasificaciones: *No se aplicó*

j) Depuración y Cancelación de saldos:

Las depuraciones y cancelaciones de saldos se realizaron cada mes en diferentes cuentas contables durante el periodo comprendido: del 1° de enero al 31 de Marzo 2019, con la finalidad de presentar cifras actualizadas en los Estados Financieros.

7. Posición en Moneda Extranjera y Protección por riesgo Cambiario:

a) Activos en moneda extranjera:

No aplica

b) Pasivos en moneda extranjera:

No se tienen Pasivos en moneda extranjera (opcional, si es necesario)

c) Posición en moneda extranjera:

No aplica

d) Tipo de cambio:

No aplica

e) Equivalente en moneda nacional:

No aplica

8. Reporte Analítico del Activo:

a) Vida útil o porcentajes de depreciación, deterioro o amortización utilizados en los diferentes tipos de activos:

Durante el del Primer Trimestre del ejercicio fiscal 2019, la entidad refleja saldos en el rubro de Depreciación Deterioro y Amortización Acumulada de Bienes e Intangibles. *No aplicó*

b) Cambios en el porcentaje de depreciación o valor residual de los activos: *No aplicó*

c) Importe de los gastos conceptualizados en el ejercicio, tanto financieros como de investigación y desarrollo:

No aplica

- d) Riesgos por tipo de cambio o tipo de interés de las inversiones financieras:  
No aplica.
- e) Valor activado en el ejercicio de los bienes construidos por la entidad:

Los bienes de la entidad se reconocen dentro de su Activo No Circulante de su costo histórico, de conformidad con el artículo 29 de la Ley General de Contabilidad Gubernamental.

- f) Otras circunstancias de carácter significativo que afecten el activo, tales como bienes en garantía, señalados en embargos, litigios, títulos de inversiones, entregados en garantías, baja significativa del valor de inversiones financieras, etc.:

En el rubro de activos fijos están en proceso de litigio y están siendo atendidos en la Coordinación Jurídica de esta entidad en virtud de que no se cuenta con los títulos de propiedad de la gran mayoría de los terrenos donde se localizan los planteles.

- g) Desmantelamiento de Activos, procedimientos, implicaciones, efectos contables:  
No se aplicó
- h) Administración de activos; planeación con el objetivo de que el ente los utilice de manera más efectiva:

Se utilizan los activos con la operación y mantenimiento óptimo.  
Se cuenta con un procedimiento de asignación y resguardo individualizado para cada uno de los bienes con los que cuenta esta Institución.

Adicionalmente, se deben incluir las explicaciones de las principales variaciones en el activo, en cuadros comparativos como sigue:

- a) Inversiones en valores:  
No aplica
- b) Patrimonio de Organismos descentralizados

No aplica



c) Inversiones en empresas de participación mayoritaria:  
No se tiene inversión en este tipo de empresas.

d) Inversiones en empresas de participación minoritaria:

No aplica.

#### 9. Fideicomisos, Mandatos y Análogos

a) Por ramo administrativo que los reporta:

No aplica.

b) Enlistar los de mayor monto de disponibilidad, relacionando aquellos que conforman el 80% de las disponibilidades:

No aplica

#### 10. Reporte de la Recaudación

a) Análisis del comportamiento de la recaudación correspondiente al ente público o cualquier tipo de ingreso, de forma separada los ingresos locales de los federales:

No aplica

b) Proyección de la recaudación e ingresos en el mediano plazo:

No aplica

#### 11. Información sobre la Deuda y el Reporte Analítico de la Deuda:

a) Utilizar al menos los siguientes indicadores: Deuda respecto al PIB y deuda respecto a la recaudación, tomando como mínimo, un periodo igual o menor a 5 años.

No aplica

- b) Información de manera agrupada por tipo de valor gubernamental o instrumento financiero en la que se considere intereses, comisiones, tasa, perfil de vencimiento y otros gastos de la deuda.

No aplica

#### 12. Calificaciones otorgadas:

No se cuenta con calificaciones otorgadas o certificaciones.

#### 13. Proceso de Mejora:

- a) Principales Políticas de control interno:

A la fecha se aplicaron políticas de austeridad con el objeto de optimizar los recursos y se pudiera cumplir con todos los planes y proyectos a desarrollar en el periodo fiscal 1º de Enero al 31 de Marzo 2019.

- b) Medidas de desempeño financiero, metas y alcance:

Racionar el uso de los recursos, para alcanzar el cumplimiento de las funciones para el ejercicio completo.

Se cumple con las metas establecidas en el plan de trabajo durante este Primer Trimestre del ejercicio fiscal 2019.

#### 14. Información por Segmentos:

Toda la información del Ente, está procesada y se encuentra disponible por Unidad Responsable de realizar las funciones propias.

#### 15. Eventos Posteriores al Cierre:

El ente público no tiene hechos ocurridos en el periodo posterior al que informa, que proporcionen mayor evidencia sobre eventos que le afectan económicamente y que no se conocían a la fecha de cierre.



GOBIERNO DEL ESTADO  
DE OAXACA



## 17. Responsabilidad sobre la presentación razonable de los Estados Financieros.

Estos Estados Financieros fueron autorizados para su emisión el día 15 de Abril del 2019, por el M.A. Juan Domínguez Luis en su carácter de Director de Administración y Finanzas.

Bajo protesta de decir verdad declaro que los Estados Financieros y sus Notas, son razonablemente correctas y son responsabilidad del emisor.

L.C.P. ELSY LUZ RAMÍREZ GARCÍA  
SUBDIRECTORA DE FINANZAS

M.A. JUAN DOMÍNGUEZ LUIS  
DIRECTOR DE ADMINISTRACIÓN Y FINANZAS

COBAO  
DIRECCIÓN  
ADMINISTRATIVA Y  
FINANCIERA

Cuenta de la Hacienda Pública Estatal 2019

Gobierno del Estado de Oaxaca

UR: 506 - COLEGIO DE BACHILLERES DEL ESTADO DE OAXACA

UE: 001 - COLEGIO DE BACHILLERES DEL ESTADO DE OAXACA

Estado Analítico del Activo

Del 1° de enero al 31 de marzo de 2019

# Oaxaca



Gobierno del Estado

DESCRIPCION	SALDO INICIAL	PERIODO		SALDO FINAL	FLUJO
		CARGOS	ABONOS		
ACTIVO					
ACTIVO CIRCULANTE	582,266,205	646,765,684	734,156,773	494,875,116	-87,391,089
EFFECTIVO Y EQUIVALENTES	91,415,959	467,724,710	522,707,718	36,432,950	-54,983,008
DERECHOS A RECIBIR EFFECTIVO O EQUIVALENTES	490,850,247	179,040,974	211,449,055	458,442,166	-32,408,081
ACTIVO NO CIRCULANTE	265,313,880	562,585	384,492	265,491,972	178,093
BIENES INMUEBLES, INFRAESTRUCTURA Y CONSTRUCCIONES EN PROCESO	231,052,124	---	---	231,052,124	---
BIENES MUEBLES	34,261,756	562,585	384,492	34,439,848	178,093
<b>TOTAL ACTIVO</b>	<b>847,580,085</b>	<b>647,328,269</b>	<b>734,541,265</b>	<b>760,367,089</b>	<b>-87,212,996</b>

SUBDIRECTORA DE FINANZAS

L.C.P. ELSY LUZ RAMÍREZ GARCÍA

DIRECTOR DE ADMINISTRACIÓN Y FINANZAS

M. A. JUAN DOMÍNGUEZ LUIS

COBAO  
DIRECCIÓN  
GENERAL

DIRECTOR GENERAL

LIC. RODRIGO ELICIO GONZÁLEZ ILLESCAS

Cuenta de la Hacienda Pública Estatal 2019

Gobierno del Estado de Oaxaca

UR: 506 - COLEGIO DE BACHILLERES DEL ESTADO DE OAXACA

UE: 001 - COLEGIO DE BACHILLERES DEL ESTADO DE OAXACA

Estado Analítico de la Deuda y Otros Pasivos

Del 1° de enero al 31 de marzo de 2019



DENOMINACIÓN DE LAS DEUDAS		MONEDA DE CONTRATACIÓN	INSTITUCION O PAÍS ACREEDOR	SALDO INICIAL DEL PERIODO	SALDO FINAL DEL PERIODO
<b>DEUDA PÚBLICA</b>					
<b>Corto Plazo</b>					
<b>Deuda Interna</b>					
Instituciones de Crédito		PESOS	MEXICO	0	0
Títulos y Valores				0	0
Arrendamientos Financieros				0	0
<b>Deuda Externa</b>					
Organismos Financieros Internacionales				0	0
Deuda Bilateral				0	0
Títulos y Valores				0	0
Arrendamientos Financieros				0	0
<b>Subtotal a Corto Plazo</b>				<b>0</b>	<b>0</b>
<b>Largo Plazo</b>					
<b>Deuda Interna</b>					
Instituciones de Crédito		PESOS	MEXICO	0	0
Títulos y Valores				0	0
Arrendamientos Financieros				0	0
<b>Deuda Externa</b>					
Organismos Financieros Internacionales				0	0
Deuda Bilateral				0	0
Títulos y Valores				0	0
Arrendamientos Financieros				0	0
<b>Subtotal a Largo Plazo</b>				<b>0</b>	<b>0</b>
<b>OTROS PASIVOS</b>					
OTROS		PESOS	MEXICO	0	0
<b>SUBTOTAL OTROS PASIVOS</b>				<b>0</b>	<b>0</b>
<b>TOTAL DEUDA Y OTROS PASIVOS</b>				<b>0</b>	<b>0</b>

ESTADO ANALÍTICO DE INGRESOS PRESUPUESTARIOS  
DEL 1 DE ENERO AL 31 DE MARZO DE 2019

(EN PESOS)

Rubro de Ingresos	Ingreso					
	Estimado	Ampliaciones y Reducciones	Modificado	Devengado	Recaudado	Diferencia
	(1)	(2)	(3=1+2)	(4)	(5)	(6=3-4)
Impuestos						
Contribuciones de Mejoras						
Derechos						
Productos						
Corriente						
Capital						
Aprovechamientos						
Corriente						
Capital						
Ingresos por Ventas de Bienes y Servicios						
Contribuciones no Comprendidas en las Fracciones de la Ley de Ingresos Causados en Ejercicios Fiscales Anteriores Pendientes de Liquidación o Pago						
Participaciones y Aportaciones						
Transferencias, Asignaciones, Subsidios y Otras Ayudas	1,005,886,680	28,593,808	1,034,480,488	246,353,142	105,716,026	788,127,346
Otros Ingresos						
<b>TOTAL</b>	<b>1,005,886,680</b>	<b>28,593,808</b>	<b>1,034,480,488</b>	<b>246,353,142</b>	<b>105,716,026</b>	<b>788,127,346</b>
				Ingresos excedentes		

Estado Analítico de Ingresos Por Fuente de Financiamiento	Ingreso					
	Estimado	Ampliaciones y Reducciones	Modificado	Devengado	Recaudado	Diferencia
	(1)	(2)	(3=1+2)	(4)	(5)	(6=3-4)
<b>Ingresos del Gobierno</b>	<b>1,005,886,680</b>	<b>28,593,808</b>	<b>1,034,480,488</b>	<b>246,353,142</b>	<b>105,716,026</b>	<b>788,127,346</b>
Impuestos	-	-	-	-	-	-
Contribuciones de Mejoras	-	-	-	-	-	-
Derechos	-	-	-	-	-	-
Productos	-	-	-	-	-	-
Corriente	-	-	-	-	-	-
Capital	-	-	-	-	-	-
Aprovechamientos	-	-	-	-	-	-
Corriente	-	-	-	-	-	-
Capital	-	-	-	-	-	-
Contribuciones no Comprendidas en las Fracciones de la Ley de Ingresos Causados en Ejercicios Fiscales Anteriores Pendientes de Liquidación o Pago	-	-	-	-	-	-
Participaciones y Aportaciones	-	-	-	-	-	-
Transferencias, Asignaciones, Subsidios y Otras Ayudas	1,005,886,680	28,593,808	1,034,480,488	246,353,142	105,716,026	788,127,346
Otros Ingresos	-	-	-	-	-	-
<b>Ingresos de Organismos y Empresas</b>	<b>-</b>	<b>-</b>	<b>-</b>	<b>-</b>	<b>-</b>	<b>-</b>
Cuotas y Aportaciones de Seguridad Social	-	-	-	-	-	-
Ingresos por Ventas de Bienes y Servicios	-	-	-	-	-	-
Transferencias, Asignaciones, Subsidios y Otras Ayudas	-	-	-	-	-	-
<b>Ingresos derivados de financiamiento</b>	<b>-</b>	<b>-</b>	<b>-</b>	<b>-</b>	<b>-</b>	<b>-</b>
Ingresos derivados de financiamiento	-	-	-	-	-	-
<b>TOTAL</b>	<b>1,005,886,680</b>	<b>28,593,808</b>	<b>1,034,480,488</b>	<b>246,353,142</b>	<b>105,716,026</b>	<b>788,127,346</b>
				Ingresos excedentes		



GOBIERNO DEL ESTADO  
DE OAXACA



ENDEUDAMIENTO NETO  
DEL 01 DE ENERO AL 31 DE MARZO DE 2019  
(Pesos)

Identificación de Crédito o Instrumento	Contratación/Colocación	Amortización	Endeudamiento Neto
	A	B	C = A - B
Creditos Bancarios			
			0
			0
			0
			0
			0
			0
			0
			0
			0
Total Créditos Bancarios	0	0	0
Otros Instrumentos de Deuda			
			0
			0
			0
			0
			0
			0
			0
			0
			0
Total Otros Instrumentos de Deuda	0	0	0
TOTAL	0	0	0



GOBIERNO DEL ESTADO  
DE OAXACA



INTERESES DE LA DEUDA DEL 01 DE ENERO AL 31 DE MARZO DE 2019 (Pesos)		
Identificación de Crédito o Instrumento	Devengado	Pagado
Créditos Bancarios		
Total de intereses de Créditos Bancarios	0	0
Otros Instrumentos de Deuda		
Total de intereses de Otros Instrumentos de Deuda	0	0
TOTAL	0	0



**CUENTA PUBLICA 2019**

**ESTADO ANALITICO DEL EJERCICIO DEL PRESUPUESTO DE EGRESOS**

**RESUMEN POR PROGRAMA PRESUPUESTARIO**

**PRIMER INFORME TRIMESTRAL ENERO-MARZO**



Concepto		Aprobado 1	Ampliaciones / Reducciones 2	Modificado 3 = (1+2)	Devengado 4	Pagado 5	Subejercicio 6 = (3-4)
<b>5</b>	<b>ORGANISMOS PÚBLICOS DESCENTRALIZADOS</b>	293,703,888.54	80,757,119.50	374,461,008.04	246,353,142.43	105,716,026.39	128,107,865.61
<b>06</b>	<b>COLEGIO DE BACHILLERES DEL ESTADO DE OAXACA</b>	293,703,888.54	80,757,119.50	374,461,008.04	246,353,142.43	105,716,026.39	128,107,865.61
<b>1</b>	<b>PROGRAMAS</b>	293,703,888.54	52,634,129.89	346,338,018.43	218,896,944.76	105,716,026.39	127,441,073.67
2	DESEMPEÑO DE LAS FUNCIONES	293,703,888.54	52,634,129.89	346,338,018.43	218,896,944.76	105,716,026.39	127,441,073.67
<b>4</b>	<b>ADEUDOS DE EJERCICIOS FISCALES ANTERIORES</b>	0.00	28,122,989.61	28,122,989.61	27,456,197.67	0.00	666,791.94
9	ADEUDOS DE EJERCICIOS FISCALES ANTERIORES	0.00	28,122,989.61	28,122,989.61	27,456,197.67	0.00	666,791.94
<b>TOTAL GENERAL</b>		293,703,888.54	80,757,119.50	374,461,008.04	246,353,142.43	105,716,026.39	128,107,865.61

## INFORMACIÓN PROGRAMÁTICA.

### Programa 132. Formación con Calidad en la Educación Media Superior

COMPONENTE	Metas 2019	Avance de Metas al 1er. trimestre
Planteles en el Padrón de Buena Calidad de EMS certificados		
<b>ACTIVIDAD</b>		
Ingresar Planteles al Padrón de Buena Calidad.	8	0
Mantener Planteles en el Padrón de Buena Calidad	9	0
<b>COMPONENTE</b>		
Tecnologías de la información desarrolladas e implementadas		
<b>ACTIVIDAD</b>		
Crear procesos, plataformas o sistemas informáticos para el manejo eficiente de la información escolar y administrativa.	5	1
<b>COMPONENTE</b>		
Docentes evaluados por el servicio profesional docente		
<b>ACTIVIDAD</b>		
Capacitar al personal docente, directivo y administrativo.	2	0
<b>COMPONENTE</b>		
Servicios para la calidad de la Educación Media Superior		
<b>ACTIVIDAD</b>		
Realizar actividades académicas, culturales y deportivas.	59	1

### Programa 200. Ampliación de la Cobertura de Educación Media Superior

COMPONENTE	Metas 2019	Avance de Metas al 1er. trimestre
Servicios educativos para la cobertura proporcionados		
<b>ACTIVIDAD</b>		
Impartir clases	1,975,000 HSM	484,794 HSM
Realizar mantenimiento y equipamiento de espacios educativos	30 espacios educativos	3

4

## INFORMACIÓN PROGRAMÁTICA.

### Programa 132. Formación con Calidad en la Educación Media Superior

COMPONENTE	Metas 2019	Avance de Metas al 1er. trimestre
Planteles en el Padrón de Buena Calidad de EMS certificados		
<b>ACTIVIDAD</b>		
Ingresar Planteles al Padrón de Buena Calidad.	8	0
Mantener Planteles en el Padrón de Buena Calidad	9	0
<b>COMPONENTE</b>		
Tecnologías de la información desarrolladas e implementadas		
<b>ACTIVIDAD</b>		
Crear procesos, plataformas o sistemas informáticos para el manejo eficiente de la información escolar y administrativa.	5	1
<b>COMPONENTE</b>		
Docentes evaluados por el servicio profesional docente		
<b>ACTIVIDAD</b>		
Capacitar al personal docente, directivo y administrativo.	2	0
<b>COMPONENTE</b>		
Servicios para la calidad de la Educación Media Superior		
<b>ACTIVIDAD</b>		
Realizar actividades académicas, culturales y deportivas.	59	1

### Programa 200. Ampliación de la Cobertura de Educación Media Superior

COMPONENTE	Metas 2019	Avance de Metas al 1er. trimestre
Servicios educativos para la cobertura proporcionados		
<b>ACTIVIDAD</b>		
Impartir clases	1,975,000 HSM	484,794 HSM
Realizar mantenimiento y equipamiento de espacios educativos	30 espacios educativos	3

4