



**OAXACA**  
GOBIERNO DEL ESTADO



**COBAO**

"2025, Bicentenario de la Primera Constitución  
Política del Estado Libre y Soberano de Oaxaca"

Área: **Dirección de Administración y Finanzas.**  
Oficio N° **DAF/1065/2025.**  
Asunto: **Se Remite Primer Informe Trimestral 2025**

Santa Cruz Xoxocotlán, Oaxaca; 11 de abril 2025.

**L.C.P. ANDREA FABIOLA ACEVEDO MERLÍN**  
**SUBSECRETARIA DE EGRESOS, CONTABILIDAD**  
**Y TESORERÍA DE LA SECRETARÍA DE FINANZAS.**  
**P R E S E N T E**

**AT,N L.C.P. ERIC MARTÍNEZ PÉREZ**  
**DIRECTOR DE CONTABILIDAD GUBERNAMENTAL.**

En atención a la circular No. SF/SECyT/006/2025 con fecha 28 de marzo de 2025, en la que solicita información para la integración del Primer Informe de Avance de Gestión Financiera enero-marzo 2025, anexo al presente, remito tres (3) tantos originales lo siguiente:

#### **Contenido de los informes**

**I.- Resultados Generales:** obtenidos durante el ejercicio 01 de enero -31 de marzo del 2025, en la aplicación de los programas, proyectos o avances llevados a cabo; información textual sobre actividades.

**II.- Información Contable:** que contiene los Estados Financieros, mismos que se obtuvieron del SEFIP-CUENTA PÚBLICA 1 al 7 (comparativos con el año inmediato anterior a tercer nivel y con cuentas en ceros).

1. Estado de Actividades.
2. Estado de Situación Financiera.
3. Estado de Variación en la Hacienda Pública.
4. Estado de cambios en la Situación Financiera.
5. Estado de Flujo de Efectivo.
6. Estado Analítico del Activo.
7. Estado Analítico de la Deuda y Otros Pasivos.
8. Informes sobre Pasivos contingentes.
9. Notas a los Estados Financieros.
  - a) Notas de Gestión administrativa.
  - b) Notas de desglose.
  - c) Notas de Memoria.

*Recibi*  
*Javier Zapata*  
*15/04/25*

Secretaría de Finanzas del Poder Ejecutivo del Estado  
Área Oficial de Correspondencia

**RECIBO**  
**15 ABR 2025**

Folio: 473318 Hora: 10:50

5.7 Anexos



Av. Universidad No. 145, Ex Hacienda Candiani  
Santa Cruz Xoxocotlán, Oaxaca. C.P. 71233



951 501 51 60



www.cobao.edu.mx



**OAXACA**  
GOBIERNO DEL ESTADO



**"2025, Bicentenario de la Primera Constitución  
Política del Estado Libre y Soberano de Oaxaca"**

**III.- Información Presupuestaria:** con las siguientes clasificaciones:

1. Estado Analítico de Ingresos.
2. Estado Analítico del ejercicio del Presupuesto de egresos con las siguientes clasificaciones:
  - a) Clasificación por objeto del Gasto (capítulo completo)
  - b) Clasificación Económica (por tipo de gasto)
  - c) Clasificación Administrativa
  - d) Clasificación Funcional (Finalidad y Función)
3. Deuda.
  - a) Endeudamiento neto
  - b) Intereses de la deuda
  - c) Indicadores de postura fiscal.

**IV.- información Programática, corresponde a:**

1. Programática (Resumen por Programa Presupuestario).
2. Indicadores de Resultados (Avance de gestión).
3. Programas y Proyectos de Inversión.

**V.- información adicional:**

1. Relación de Bienes Inmuebles.
2. Relación de Bienes Muebles.
3. Relación de Cuentas Bancarias Productivas y Específicas.
4. Relación de Esquemas Bursátiles y de coberturas financieras.
5. Reportes de los Subsidios y otras ayudas sociales.

**VI.- información correspondiente a Disciplina Financiera:**

1. Estado de Situación Financiera detallado-LDF.
2. Balance Presupuestario.
3. Estado analítico de Ingresos.
4. Informe analítico de la deuda pública y otros pasivos.
5. Informe analítico de obligaciones diferentes de financiamiento.
6. Estado analítico del presupuesto de egresos clasificador por objeto del gasto.
  - 6a. Estado analítico de presupuesto de egresos clasificación administrativa.
  - 6b. Estado analítico del presupuesto de egresos clasificación funcional.
  - 6c. Estado analítico del presupuesto de egresos clasificación de servicios personales.
7. Informes sobre estudios actuariales.

Sin más por el momento, le envío un cordial saludo.

ATENTAMENTE

**L.C.P. JUAN VICTOR LOPEZ SAN GERMAN**  
**DIRECTOR DE ADMINISTRACIÓN Y FINANZAS**



Copias:

- Profesora Angélica García Pérez.- Directora General del COBAO. - Para su conocimiento.
- Expediente



Av. Universidad No. 145, Ex Hacienda Candiani  
Santa Cruz Xoxocotlán, Oaxaca. C.P. 71233



951 501 51 60



www.cobao.edu.mx

## **COLEGIO DE BACHILLERES DEL ESTADO DE OAXACA**

### **PRIMER INFORME DE AVANCE DE GESTIÓN FINANCIERA ENERO-MARZO 2025**

#### **RESULTADOS GENERALES**

Desde la Dirección Académica se organizaron los procesos con el propósito de articular las acciones para la mejora académica, como estrategia de planeación en los 68 planteles y 13 Centros de Educación Abierta, facilitando el trabajo y fortaleciendo la transversalidad en cada una de ellas.

#### ***PROCESO DE NUEVO INGRESO 2025***

---

Bajo la promesa de “No dejar a nadie atrás” y coadyuvar para que las y los oaxaqueños puedan continuar sus estudios en educación media superior; el día 3 de marzo se publicó en redes sociales y la página oficial del Colegio, la convocatoria de nuevo ingreso 2025, con la entrega de fichas del 01 al 04 de abril del presente y teniendo una proyección de 15,525 aspirantes.

La evaluación académica se llevará a cabo el 31 de mayo solo en tres planteles que presentan mayor demanda en su ingreso: plantel 01 Pueblo Nuevo, plantel 04 El Tule y plantel 61 San Bartolo, permitiendo que las y los aspirantes elijan una segunda opción dentro de la institución.

#### ***EVALUACIONES APLICADAS***

##### ***Evaluación final 2025'A***

---

Como parte del proceso de evaluación de los aprendizajes, se han realizado e integrando las pruebas objetivas de las 33 Unidades de Aprendizaje Curricular que conforman la estructura académica de segundo, cuarto y sexto semestre, las cuales se aplicarán del 09 al 13 de junio en los 68 planteles del COBAO.

#### ***PROCESOS DE CONTROL ESCOLAR***

---

Con la finalidad de garantizar la impartición de Educación Media Superior en su modalidad de Bachillerato General, se han realizado los siguientes trámites:

### **Reinscripción de estudiantes**

En el periodo escolar 2025'A se reinscribieron en las 68 unidades educativas, **35,291** estudiantes a segundo, cuarto y sexto semestre.

### **Portabilidad de estudios**

Para garantizar el derecho a la educación de las y los jóvenes que cursan estudios en los diferentes subsistemas educativos del país, se autorizaron **130 portabilidades de estudio**, logrando con ello su transitabilidad en los diferentes subsistemas.

### **Certificados de terminación de estudios**

Se han emitido un total **de 342 certificados**, que corresponden a **160 duplicados de certificados de terminación de estudios**, **180 certificados parciales** de la modalidad escolarizada y **2 certificados parciales de la Modalidad Mixta con opción Autoplaneada**.

### **Cambios de plantel**

Con el propósito de permitir la movilidad de las y los estudiantes en los 68 planteles, en este trimestre se autorizaron **118 cambios de plantel**.

	SEMESTRE A
Certificados totales	160
Certificados parciales	182
Portabilidades autorizadas	130
Reinscripciones	35291
Cambios de plantel	118

### **ELABORACIÓN DE MATERIAL DIDÁCTICO**

Con el apoyo académico y disciplinar de 18 docentes de los planteles del COBAO, se elaboraron las **Guías de estudio de 9 Unidades de Aprendizaje Curricular** para el semestre 2025 ´A, como una herramienta didáctica de apoyo, para fortalecer el proceso de enseñanza-aprendizaje de las y los 35, 291 estudiantes de los 68 planteles conforme a los contenidos de la Nueva Escuela Mexicana.

UAC	Semestre
Taller de ciencias I	Segundo Semestre 2025' A
Reacciones químicas conservación de la materia en la formación de nuevas sustancias	Cuarto Semestre 2025'A



Conciencia histórica I. México antiguo en los contextos globales	Cuarto Semestre 2025'A
Ciencias sociales III	Cuarto Semestre 2025'A
Taller de cultura digital	Cuarto Semestre 2025'A
Temas selectos de matemáticas	Cuarto Semestre 2025'A
Pensamiento literario	Cuarto Semestre 2025'A
Inglés IV	Cuarto Semestre 2025'A
Espacio y sociedad	Cuarto Semestre 2025'A
<b>9 UAC´s</b>	

## **REVISIÓN DE MATERIAL DIDÁCTICO**

Así mismo se llevó a cabo la revisión de las **Guías de estudio de 25 Unidades de Aprendizaje Curricular**, con la participación de 25 docentes de los 68 planteles.

UAC	Semestre
Conservación de la energía y sus interacciones con la materia	Segundo Semestre 2025' A
Ciencias Sociales II	Segundo Semestre 2025' A
Cultura digital II	Segundo Semestre 2025' A
Pensamiento matemático II	Segundo Semestre 2025' A
Lengua y comunicación II	Segundo Semestre 2025' A
Inglés II	Segundo Semestre 2025' A
Humanidades II	Segundo Semestre 2025' A
Taller de ciencias I	Segundo Semestre 2025' A
<b>8 UAC´s</b>	

UAC	Semestre
Ecología y medio ambiente	Sexto Semestre 2025' A
Filosofía	Sexto Semestre 2025' A
Historia universal contemporánea	Sexto Semestre 2025' A
Probabilidad y estadística II	Sexto Semestre 2025' A
Cálculo integral	Sexto Semestre 2025' A
Temas selectos de matemáticas	Sexto Semestre 2025' A
Temas selectos de física II	Sexto Semestre 2025' A
Temas selectos de química II	Sexto Semestre 2025' A
Temas selectos de biología II	Sexto Semestre 2025' A
Bioquímica	Sexto Semestre 2025' A
Psicología II	Sexto Semestre 2025' A
Temas selectos de filosofía II	Sexto Semestre 2025' A
Economía II	Sexto Semestre 2025' A
Sociología II	Sexto Semestre 2025' A
Derecho II	Sexto Semestre 2025' A
Temas selectos de derecho	Sexto Semestre 2025' A
Ciencias de la comunicación II	Sexto Semestre 2025' A
<b>17 UAC´s</b>	

## ***PROGRAMA PARA MEJORAR EL RENDIMIENTO ESCOLAR***

### ***Programa institucional de Tutorías y Horas de Fortalecimiento Académico***

Forman parte de las estrategias de acompañamiento con la comunidad estudiantil, para disminuir los índices de reprobación, abandono escolar y mejorar la eficiencia terminal, así como ayudarlos a enfrentar exitosamente sus retos académicos, se implementa en los 68 planteles con apoyo de personal docente y de orientación educativa.

<b>Nombre del Programa</b>	<b>Descripción del Programa</b>	<b>Aplicación del programa (número de planteles)</b>	<b>No. de beneficiarios</b>
<b>Programa institucional de Tutorías</b>	Implementa acciones de apoyo a la prevención de los problemas de reprobación y deserción del alumnado que cursa el Bachillerato.	68	35,291

<b>Programa de Horas de Fortalecimiento Académico</b>	Las Horas de Fortalecimiento Académico provienen de la descarga académica, son tiempo complementario de la carga horaria frente a grupo del personal docente homologado, este tiempo se divide en "horas de apoyo a la docencia" para realizar actividades de planeación y evaluación del proceso de enseñanza aprendizaje, elaboración de material didáctico y "horas de fomento académico" para acciones académicas de tutorías, asesoría grupal e individual de asignaturas y asesoría extra clase.	68	35,291
---	--	----	--------

### ***Clubes de aprendizaje***

La integración de los clubes de aprendizaje en los 68 planteles del COBAO, coadyuva a la mejora académica del rendimiento escolar de las y los estudiantes en riesgo de reprobación y/o abandono escolar y asesora a las y los estudiantes participantes en concursos académicos locales, regionales, estatales, nacionales e internacionales. En este trimestre se conformaron 83 clubes, beneficiando a 2,573 estudiantes.

	No. de Clubes	UAC/área de conocimiento y/o recurso	Beneficiarios
Primer trimestre (enero-marzo)	83	Ciencias naturales, experimentales y tecnología, Cultura digital, lengua y comunicación, Ciencias Sociales y Humanidades, Lectura, Pensamiento matemático	2,573 estudiantes

## LOGROS ACADÉMICOS

### Olimpiadas de las Ciencias.

Durante el periodo enero-marzo, estudiantes del COBAO participaron en concursos académicos nacionales:

- Robomatrix continental master 2025, se llevó a cabo del 18 al 23 de febrero en Guadalajara, Jalisco donde 23 estudiantes del plantel 01 Pueblo Nuevo obtuvieron mención honorífica.
- XXXIV Olimpiada Nacional de Química, se realizó del 19 al 23 de febrero en Querétaro, participando estudiantes del plantel 01 Pueblo Nuevo y plantel 35 Jalapa del Marqués; obteniendo medalla de plata el estudiante Luis Nazario Santomé. y siendo preseleccionado nacional para participar en la fase internacional que se llevará a cabo en Dubái, Emiratos Árabes en el mes de julio.
- VIII Concurso de Matemáticas GAU55, se llevó a cabo del 07 al 09 de marzo en Tamaulipas, donde 9 estudiantes de los planteles 02 Espinal, 06 Putla de Guerrero, 11 Ejutla, 16 Juxtlahuaca y 39 Nazareno, participaron, obteniendo dos estudiantes mención honorífica y el estudiante Zuriel Gómez López medalla de bronce.

Evento	Nombre del evento	Fecha del evento	Medalla o reconocimiento obtenido				Nombre de ganadores (as)
			ORO	PLATA	BRONCE	MENCIÓN HONORÍFICA	
Nacional	Robomatrix continental 2025					23	
				1		2	Plata:



	XXXIV Olimpiada Nacional de Química						Luis Nazariego Santomé Menciones honoríficas: Dylan Díaz Juárez y Regina Guadalupe Matadamas Pacheco
	VIII Concurso Nacional de Matemáticas GAU55				1	1	Mención honorífica: Moisés Omar Vargas Gómez Pl. 39 Nazareno  Medalla de bronce: Zuriel Gómez López Pl. 02 Espinal
<b>Total de medallas o reconocimientos obtenidos</b>				<b>1</b>	<b>1</b>	<b>26</b>	

## ***PROMOCIÓN DE LA OFERTA EDUCATIVA***

### ***Promoción de los componentes de formación laboral básica y fundamental extendida (UAC´s optativas)***

Del 24 al 28 de febrero se llevó a cabo la Semana de Promoción de la oferta educativa laboral básica y fundamental extendida en los 68 planteles, donde las y los estudiantes de cuarto y sexto semestre en coordinación con el personal docente desarrollaron actividades para dar a conocer los programas de estudio de las Unidades de Aprendizaje Curricular correspondientes para que el estudiantado pueda elegir adecuadamente el componente a cursar de acuerdo a su proyecto de vida.

### ***Participación en Exporienta 2025***

Del 11 al 14 de marzo, El COBAO participó en la Exporienta Educativa 2025, organizada por la Secretaría de Educación Pública de Oaxaca, con la finalidad de difundir la oferta educativa en nivel medio superior; así como promocionar las modalidades educativas de los sistemas Escolarizado y Mixto con Opción Autoplaneada e invitar a las y los aspirantes y sus familias a tomar decisiones



informadas para elegir el plantel del COBAO más adecuado a sus necesidades e intereses, contribuyendo con ello a incrementar el nivel educativo de la población oaxaqueña.

## **EDUCACIÓN AMBIENTAL**

---

### **Programa de Educación Ambiental, Agenda 2030 y los 17 Objetivos de Desarrollo Sostenible**

Con la implementación de la Nueva Escuela Mexicana a través del Marco Curricular Común de la Educación Media Superior (MCCEMS), en este periodo se han llevado a cabo 102 acciones relacionadas a los Objetivos de Desarrollo Sostenible, así como 3 días ambientales: Día mundial de la Educación Ambiental, Día mundial de los Humedales y Día mundial del agua; con el propósito de concientizar al estudiantado sobre el respeto por la naturaleza y el cuidado del medio ambiente.

	Acciones de la Agenda 2030	Días ambientales celebrados	Plantales participantes	No. de beneficiarios
Primer trimestre	102	3	68	35,291

\*Comités ambientales constituidos: 68 Comités de educación ambiental.

### **Proyecto de captación de agua de lluvia**

En este trimestre se da continuidad al proyecto de captación de agua donde los planteles 01 Pueblo Nuevo, 11 Ejutla, 32 Cuilápam, 44 San Antonio de la Cal, 46 Tlacolula y 61 San Bartolo implementaron un contenedor de agua a través del Componente de Formación Laboral Básico de Dibujo Arquitectónico y de Construcción, coordinados por el Comité de Educación Ambiental, generando conciencia sobre el uso racional de este recurso natural.

## **PRÁCTICAS EXPERIMENTALES**

---

La realización de prácticas experimentales en las unidades educativas del colegio, son una herramienta en el aprendizaje de las y los estudiantes, ya que les permite construir el conocimiento dentro de la comunidad científica y aportan una mejor comprensión teórica.

Se realizaron **78 prácticas experimentales** en las 68 unidades educativas, beneficiando a 35,291 estudiantes.

	No. de prácticas	Área de conocimiento	Beneficiarios
Primer trimestre	78	Ciencias Naturales, Experimentales y Tecnología	35,291 estudiantes

### ***PROYECTOS ESCOLARES COMUNITARIOS (PEC)***

---

Con la implementación del Programa Aula, Escuela y Comunidad y con el propósito de promover el aprendizaje contextualizado y significativo en las y los estudiantes; a través del trabajo colaborativo y articulado con actores educativos y sociales de la escuela y la comunidad, se integraron **34 Proyectos Escolares** con enfoque Comunitario para atender alguna necesidad o problemática en su localidad.

### ***PROGRAMA DE FOMENTO A LA LECTURA E INTERCULTURALIDAD***

---

#### ***Día Internacional de la Lengua Materna***

Con el objetivo de promover el multilingüismo y la diversidad cultural en el Colegio, en este trimestre se realizaron actividades culturales, conferencias y lecturas en la lengua nativa de las comunidades, con la finalidad de preservar la lengua materna en los 35, 291 estudiantes.

#### ***Programa de Fomento a la Lectura***

Las estrategias de fomento a la lectura son el conjunto de acciones a impulsar el acceso y acercamiento de las y los estudiantes a los libros y al uso de otras fuentes de información, se realizaron **562 lecturas** en el primer trimestre 2025'A, en las 68 unidades educativas que integran el subsistema COBAO, atendiendo a **25,744 estudiantes**.

### ***PROGRAMAS DE FORMACIÓN INTEGRAL***

---

#### ***42 Intercolegial 2025 fase estatal***

Con el propósito de impulsar en los planteles el aprendizaje a través del dominio de los campos de conocimiento, el manejo de las manifestaciones culturales, sus destrezas y habilidades en los diferentes deportes, así como reafirmar los valores cívicos y morales, y de fortalecer la fraternidad y la solidaridad en una sana competencia, se realizó el 42 Intercolegial en sus diferentes etapas en las siguientes fechas;

- Intramuros 15 de octubre de 2024
- Fase regional del 27 al 29 de noviembre de 2024
- Fase estatal, los días 26, 27 y 28 de marzo de 2025, teniendo como sede el Plantel 32 Cuilapam.

Con fecha 12 de febrero del presente se publicó la Convocatoria del 42 Intercolegial 2025 Fase Estatal, y se contó con la participación de 1,629 estudiantes, (780 son hombres y 849 son mujeres), de los cuales 280 corresponden a los Concursos Académicos y 1,349 en los Concursos Deportivos y Culturales.

Con la finalidad de seleccionar a las y los mejores estudiantes de las áreas de conocimiento y recursos sociocognitivos; se llevó a cabo el 27 de marzo el concurso de conocimientos con la participación total de 208 estudiantes.

Así también el día 28 de marzo, se realizó el concurso de Encuentro Académico con un total de 25 estudiantes participantes; 30 estudiantes participantes en Expociencia y Tecnología y 17 estudiantes en Fotomicrografía.

Para su desarrollo se tuvo el apoyo de más 400 trabajadores entre asesores y administrativos del Colegio.

## ***EDUCACIÓN PARA LA SALUD***

---

### ***Pláticas nutricionales***

El lunes 5 de febrero de 2025, en coordinación con la empresa Yakult, Oaxaca, en el plantel 04 El Tule se llevaron a cabo diversas actividades enfocadas en la promoción de un estilo de vida saludable, en donde se ofrecieron 4 pláticas tituladas "Hexágono de la Salud" y "El Ejercicio como parte de un estilo de vida saludable" a cuatro diferentes grupos con la asistencia de 120 estudiantes, y posteriormente se llevó a cabo una activación física con la participación de 100 estudiantes.

Así mismo el 10 de febrero de 2025, se realizó en la Sala de Juntas de la Dirección General una ponencia titulada "Generando Hábitos Saludables", organizada por personal de la empresa Yakult, Oaxaca, dirigida al personal de oficinas centrales,

con una asistencia de 40 trabajadores y al término de la ponencia se realizó una activación física.

### ***Proyecto institucional de Vida Saludable***

Con el propósito de promover estilos de vida saludable a través de acciones que apoyen al proyecto de vida, el control sobre las determinantes en salud y contribuir a una formación educativa integral del estudiantado, sus familias y la comunidad, el Colegio de bachilleres implementa y fomenta el proyecto institucional de vida saludable con acciones basadas al contexto de cada unidad educativa, para convertir a las mismas en entornos sanos y sostenibles, promotores de estilos de vida saludable, beneficiando a 35, 290 estudiantes y sus familias, 106 directivos, 1,027 docentes y más de 1,200 administrativos.

### ***EVENTOS DEPORTIVOS***

---

#### **Torneo de baloncesto mixto**

El 7 de marzo de 2025, en los planteles 03 Pinotepa Nacional y 05 Matías Romero, se llevó a cabo el Torneo Mixto de Baloncesto "El fentanilo te mata", con la participación de 188 estudiantes.

#### **Clases muestra de boxeo**

En el marco del Día Internacional del Deporte para el Desarrollo y la Paz, se llevaron a cabo clases muestra de boxeo en los siguientes planteles:

- **25 de febrero COBAO 04 "El Tule".**
- **26 de febrero COBAO 01 "Pueblo Nuevo"**
- **27 de febrero COBAO 44 "San Antonio de la Cal".**
- **28 de febrero COBAO 61 "San Bartolo".**

Con el objetivo de preparar a las y los jóvenes para lograr un evento significativo: la clase de boxeo más grande del mundo.

Con una participación de más de 400 estudiantes.

#### ***Carrera atlética***

El 11 de marzo, se llevó a cabo la Carrera Atlética de 3 kilómetros, titulada "El Fentanilo Te Mata", en el Plantel 06 Putla de Guerrero, en las instalaciones de la Unidad Deportiva de esta región y contó con la participación de más de 200 estudiantes.

Estas actividades son una excelente oportunidad para que los estudiantes se involucren en actividades físicas que no solo mejoran la salud, sino que también fortalecen el trabajo en equipo, la disciplina y el sentido de pertenencia a una comunidad. Sensibilizando a los jóvenes sobre la importancia de prevenir el consumo de sustancias como el fentanilo, promoviendo un estilo de vida saludable y activo.

### ***Clínica de baloncesto***

El 11 de marzo de 2025, se llevó a cabo una Clínica de Fundamentos Técnicos de Baloncesto, dirigida a 129 estudiantes del plantel 07 Tuxtepec, con el fin de enseñarles las bases y técnicas fundamentales de este deporte y fomentar su participación en estas actividades.

### ***Pláticas motivacionales***

El 26 de febrero de 2025 se llevó a cabo una plática titulada "El deporte te aleja de las drogas", que fue impartida por Jael Rodrigo Cartas Carrasquedo, Director de la organización "YAGA" (El árbol). Este evento tuvo lugar en las instalaciones del COBAO plantel 02 El Espinal, donde participaron 60 estudiantes, 3 docentes, 1 directivo y 1 ponente.

El objetivo principal de la charla fue prevenir el consumo temprano de drogas y alcohol entre los jóvenes, promoviendo la práctica del deporte como una herramienta para formar a las y los adolescentes en un estilo de vida saludable.

El 10 de marzo del presente año, se llevó a cabo una plática inspiradora impartida por dos atletas paralímpicos: Rosario Ventura López, atleta en la disciplina de baloncesto sobre silla de ruedas, y Miguel Ángel Mijangos Velázquez, quien ha participado en disciplinas como powerlifting, atletismo y baloncesto sobre silla de ruedas.

Durante esta actividad, ambos atletas compartieron sus historias personales, desafíos y logros, brindando a las y los asistentes una valiosa lección de resiliencia, esfuerzo y superación a 93 alumnos del plantel 01 Pueblo Nuevo.

### ***Agenda de género e inclusión***

---

#### ***Campaña #ÚNETE 25 de cada Mes Día Naranja.***

Con el objetivo de prevenir, reeducar y erradicar la violencia hacia las mujeres, adolescentes y niñas, se coordinó la campaña permanente #Únete, que se conmemoró el 25 de enero, febrero y marzo en los 68 planteles educativos del COBAO.



En el marco de esta campaña, en el mes de **febrero** se llevó a cabo en el **plantel 42 Huitzo**, la **conferencia magistral titulada ¿Amores de Cuentos de Hadas? Del Amor Romántico al Amor Responsable**, impartida por la **Dra. Jessica Cervantes Cruz**, dicho evento contó con la participación activa de más de **900 juventudes**, y contribuyó a fortalecer los valores de equidad y respeto, aspectos clave para la construcción de un entorno escolar seguro y libre de violencia.

En el mes de marzo en el **plantel 01 Pueblo Nuevo**, se realizó la **conferencia magistral titulada “Educando desde la Igualdad”**, impartida por la **Mtra. Celia Janeth Martínez Ruíz**, dicho evento contó con la participación activa de más de **800 juventudes** y contribuyó a fortalecer los valores de equidad y respeto, aspectos clave para la construcción de un entorno escolar seguro y libre de violencia.

### ***Diagnóstico para Detectar la Violencia de Género en los planteles del Colegio***

El **25 de febrero en el plantel 42 Huitzo**, se implementó el **diagnóstico** de manera presencial para detectar de manera temprana situaciones de violencia de género y sensibilizar a la comunidad educativa sobre la importancia de reconocer estas conductas, con una media de **400 juventudes encuestadas** y se extenderá progresivamente a todos los planteles del Colegio.

### ***Diagnóstico para Detectar el Acoso y Hostigamiento Sexual en los Planteles del Colegio***

Con el propósito fundamental de identificar y abordar de manera temprana cualquier manifestación de acoso o hostigamiento sexual, brindando un espacio para que las juventudes puedan expresar sus inquietudes y experiencias en un entorno confidencial y de confianza, **se implementó un diagnóstico integral** para detectar situaciones de acoso y hostigamiento sexual, en el **plantel 42 Huitzo**, con una media de **400 juventudes encuestadas** y que se llevará a cabo de manera progresiva en todos los planteles del COBAO, con el fin de abarcar la totalidad de la comunidad educativa.

### ***Conmemoración del Día Internacional de la Mujer (8 de marzo).***

Con el objetivo de promover y fortalecer la cultura de la no violencia contra las mujeres y adolescentes, así como contribuir en la lucha por la igualdad de género y la erradicación de la violencia en todas sus formas, se coordinó la **conmemoración del día internacional de la mujer (8 de marzo) en el plantel 44 San Antonio de la Cal**, realizando diversas actividades educativas y de sensibilización a más de **900 juventudes**, visibilizando así la importancia de reconocer y abordar las múltiples formas de violencia que enfrentan las mujeres y adolescentes.

### **Capacitación “Una Activación, Un Cambio”**

El **13 de marzo** en las instalaciones de la **Universidad Anahúac** se llevó a cabo la **capacitación integral “Una Activación un Cambio”**, dirigida al personal directivo y a las y los orientadores de los 68 planteles del Colegio, con el objetivo de fortalecer su conocimiento y habilidades en la prevención de la violencia, la violencia de género, y la correcta implementación y operatividad del protocolo general de atención a víctimas de acoso y hostigamiento sexual en el ámbito escolar.

Esta formación, de carácter teórico-práctico, buscó dotar a los líderes educativos de herramientas adecuadas para identificar y abordar situaciones de violencia en el entorno escolar, brindándoles los conocimientos necesarios para actuar de manera eficiente, ética y sensible en el acompañamiento de las víctimas. además, se enfatizó la importancia de crear espacios seguros y libres de violencia, donde los derechos de todas las personas sean respetados y donde se garantice una atención inmediata y adecuada a quienes sufran acoso o hostigamiento sexual.

### **Lanzamiento de la campaña “Una Alerta Un Cambio”**

El **10 de marzo** se lanzó la campaña Estatal **“Una Alerta, Un Cambio”**, con el objetivo prioritario de atender y prevenir la violencia de género en los **29 planteles y Centros de Educación Abierta del Colegio, ubicados en 22 municipios con declaratoria de Alerta de Violencia de Género contra las Mujeres (AVGM)**. Esta campaña es parte de los esfuerzos institucionales para sensibilizar y generar conciencia en la comunidad educativa sobre la gravedad de la violencia de género, así como para promover acciones efectivas que contribuyan a su erradicación.

El lanzamiento tuvo lugar, en el plantel **44 San Antonio de la Cal** de la región de Valles Centrales, involucrando a las y los estudiantes en la reflexión sobre la violencia de género y proporcionando herramientas para la identificación de situaciones de riesgo, mediante talleres, conferencias, actividades interactivas y recursos educativos diseñados para empoderar a las juventudes y al personal académico, promoviendo un cambio cultural hacia la no violencia y el respeto mutuo.

### **COORDINACIÓN DE EDUCACIÓN ABIERTA**

---

#### **Actualización del documento base de acuerdo a la Nueva Escuela Mexicana**

En el mes de enero se realizó la actualización al documento base de la Modalidad Mixta con opción Autoplaneada, de acuerdo al Marco Curricular Común de la Educación Media Superior (MCCEMS).

### **Reunión de trabajo con responsables de los Centros de Educación Abierta**

Con la finalidad de establecer estrategias y crear mecanismos encaminados a la mejora del servicio educativo se realizaron 2 reuniones de trabajo con las y los responsables de los 13 Centros de Educación Abierta, dando seguimiento a las planeaciones didácticas, Trabajo Colegiado y proyecto Aula-Escuela-Comunidad.

## **CONVOCATORIAS**

---

### **Convocatoria “Elaboración de programas de estudio propios del COBAO”**

De acuerdo al Marco Curricular Común de la Educación Media Superior (MCCEMS) de la Nueva Escuela Mexicana, se realizó la convocatoria para actualizar los programas de estudio de Etimologías, Bioquímica y Fisicoquímica propios del COBAO.

Nombre de la convocatoria	Fecha de publicación	Total de beneficiarios
Convocatoria para el rediseño curricular de programas propios del COBAO	18 de febrero de 2025	36,912

### **Convocatoria “Reconocimiento al mérito docente Mtra. Olivia Velasco López”**

Con el propósito de reconocer y premiar la práctica docente e incentivar el desarrollo profesional continuo de las y los docentes, se publicó en noviembre de 2024 la Convocatoria para obtener el “Reconocimiento al Mérito Docente Mtra. Olivia Velasco López”, y el día el 9 de enero de 2025 se premió a 5 docentes de cada una de las regiones del estado, donde tiene presencia el Colegio.

## **PARTICIPACIÓN EN CAMPAÑAS DEL GOBIERNO ESTATAL**

---

### **Campaña Aléjate de las drogas “El fentanilo te mata”**

En el mes de febrero, el COBAO lanzó la campaña **Aléjate de las drogas “El fentanilo te mata”** para que todos los planteles promuevan proyectos en el aula y actividades educativas en conjunto con la comunidad escolar para prevenir el consumo de drogas entre las y los estudiantes. En los planteles se están realizando pláticas con apoyo de los centros de salud sobre el fentanilo, prevención de consumo de drogas y desde el área de desarrollo humano se abordan temáticas sobre la importancia de la actividad física en la prevención de adicciones, además de pláticas sobre la drogadicción a padres de familia y actividades de la guía para docentes.

Nombre del Programa	Descripción del Programa	Aplicación del programa (número de planteles)	No. de beneficiarios
Campaña Aléjate de las drogas "El fentanilo te mata"	El COBAO participa en la campaña preventiva, nacional y permanente <b>Aléjate de las drogas. El fentanilo te mata</b> , que tiene como objetivo evitar el consumo de dicha droga en las y los jóvenes, a través de información y educación.	68	35,290

### ***Divertiruta***

La Divertiruta, tiene como objetivo el sano esparcimiento de las familias oaxaqueñas, así como fomentar la participación social de niñas, niños, adolescentes y público en general, donde tienen la oportunidad de disfrutar de más de 40 actividades lúdicas, recreativas y deportivas que se llevan a cabo cada quince días de cada mes en el Parque Primavera en un horario de 09:00 a 13:00 horas.

El Colegio participa con la actividad de voleibol de playa.

### ***Programa territorios y jornadas "CAYAPADU LII" para la paz y el bienestar***

Con el objetivo de prevenir la violencia y seguir trabajando por la paz y bienestar en la entidad, el Gobierno del Estado de Oaxaca inició el 24 de enero el **Programa Territorios y Jornadas "Cayapadu Lii" (Te estamos cuidando en zapoteco)**, en el cual el Colegio de Bachilleres del Estado de Oaxaca, participa con 10 personas servidoras públicas en las brigadas, generando un **reporte de 889 encuestas aplicadas y 313 personas atendidas** en el módulo de información de los servicios que ofrece el Colegio.

### **Capacitación Docente Enero 2025**

Cumpliendo con el Programa de Formación Académica Continua (FAC), se realizó la Capacitación Docente Enero 2025, con la impartición del Curso-taller: **"La sistematización de la práctica docente en el COBAO: Una experiencia pedagógica desde la planeación didáctica de los procesos de enseñanza y aprendizaje del semestre 2025'A"**.

Esta capacitación se desarrolló en las modalidades presencial y en línea, del 06 al 10 de enero de 2025, para el Sistema Escolarizado y para la Modalidad Mixta con Opción Auto planeada.

#### ESTADÍSTICA DE LA CAPACITACIÓN DOCENTE ENERO 2025.

• Modalidad	• Grupos.	• Registro	• Asistencia	• Acreditados
• Presencial	• 12	• 442	• 385	• 382
• En Línea	• 5	• 196	• 180	• 168

Totales:	17	638	565	550
----------	----	-----	-----	-----

Durante esta capacitación se realizaron 638 registros que equivalen al 100% de los cuales asistieron 565 docentes que equivale al 83%. De los 565 docentes que asistieron, 550 acreditaron el curso lo que equivale a un 97% y 15 no acreditaron lo que equivale a un 3%. En total se capacitó a 778 docentes, 565 a través del Programa de Formación Académica Continua del COBAO que corresponde a un 73% y a 213 docentes a través de la Coordinación Sectorial de Fortalecimiento Académico (COSFAC).

#### CONFERENCIA MAGNA:

**“Cómo transitar de la evaluación tradicional a la evaluación formativa establecida por la NEM en EMS”.**

Se llevó a cabo a las 16:00 horas del día jueves 09 de enero de 2025, en el Auditorio Flores Magón de la Facultad de Derecho y Ciencias Sociales de la Universidad Autónoma “Benito Juárez” de Oaxaca, con la finalidad de darle realce a la semana de Capacitación Docente Enero 2025, contando con una asistencias de 250 participantes.

#### **BECAS DE LICENCIATURA, ESPECIALIDAD, DIPLOMADOS, CERTIFICACIONES Y POSGRADOS (MAESTRÍAS Y DOCTORADOS), PARA LOS DOCENTES.**

En este periodo se revisaron y validaron seis solicitudes de becas para el otorgamiento de estímulos de estudios de posgrado del personal docente del Colegio: Para el grado



de maestría se recibieron 2 solicitudes de beca. Para el grado de doctorado se recibieron 3 solicitudes de beca de titulación y 1 solicitud para el grado de doctorado.

Derivado de la circular No. DSME/DPDD/001/2025, de fecha 16 de enero de 2025 enviada a planteles y Ceas, los tramites de solicitud de beca para estudios de posgrado (Especialidad, Maestría y Doctorado), recibidos en este periodo, son los siguientes:

MAESTRÍAS	
PLANTEL DE ADSCRIPCIÓN:	PROGRAMA O NIVEL:
19 Tolosa Donají	Maestría en Educación
09 Tapanatepec	Maestría en Administración de Recursos Humanos.
DOCTORADO	
PLANTEL DE ADSCRIPCIÓN:	PROGRAMA O NIVEL:
15 Unión Hidalgo	Titulación de Doctorado en Educación
15 Unión Hidalgo	Titulación de Doctorado en Educación
15 Unión Hidalgo	Titulación de Doctorado en Educación
CEA 01 Huajuapán de León	Doctorado en Educación.

## COORDINAR EL PROGRAMA DE FORMACIÓN DE DIRECTIVOS EN INSERCIÓN MEJOREDU.

En el marco del Programa Formativo para directivos en inserción fase I y II se realizó la sesión 1 de manera virtual el día 21 de marzo, con una duración de cinco horas y la participación de 58 directivos y 7 coordinadores de las diferentes regiones cubriendo el 100 de la necesidad formativa en la primera sesión. Con esta acción estamos fortaleciendo el sistema de profesionalización y formación continua para directivos en el COBAO, con el objetivo de consolidar su liderazgo y mejorar la gestión escolar.

## **CONVOCATORIA BASE DEL PROCESO PARA OTORGAR EL RECONOCIMIENTO BECA COMISIÓN, CICLO ESCOLAR 2024-2025.**

Con fundamento en el Acuerdo que contiene las disposiciones, criterios e indicadores para la realización de los procesos de reconocimiento en Educación Media Superior, Ciclo Escolar 2024-2025. El Colegio de Bachilleres del Estado de Oaxaca publicó el 13 de septiembre de 2024 la Convocatoria base del proceso para otorgar el reconocimiento beca comisión, ciclo escolar 2024-2025. En este proceso continúa abierta la convocatoria.

## **CONVOCATORIA DEL PROCESO DE ADMISIÓN EN EDUCACIÓN MEDIA SUPERIOR, CICLO ESCOLAR 2025-2026.**

Con fundamento en el Acuerdo que contiene las disposiciones, criterios e indicadores para la realización del proceso de admisión en educación media superior, ciclo escolar 2025-2026, el Colegio de Bachilleres del Estado de Oaxaca publicó en su página oficial el 14 de enero del presente año, la Convocatoria de admisión ciclo escolar 2025-2026. Este proceso se inició con el “registro y verificación” documental, de 52 docentes participantes que enviaron su documentación y que se encuentran en la siguiente fase, el cual, comprende la realización de los cursos de habilidades denominados: “Curso de exploración para la docencia en educación media superior” y “Curso del manejo y dominio del lenguaje y la cultura digital.

## **CONVOCATORIA DEL PROCESO DE PROMOCIÓN A CARGOS CON FUNCIÓN DIRECTIVA EN EDUCACIÓN MEDIA SUPERIOR, CICLO ESCOLAR 2025-2026.**

Con fundamento en el Acuerdo que contiene las disposiciones, criterios e indicadores para la realización del proceso de promoción a cargos con función directiva o de supervisión en educación media superior, ciclo escolar 2025-2026, el Colegio de Bachilleres del Estado de Oaxaca publicó la Convocatoria de promoción a cargos con función directiva el 13 de diciembre de 2024 en la página oficial del Colegio. Es importante mencionar que la generación de citas se declaró desierta la participación.

## **CONVOCATORIA PARA EL RECONOCIMIENTO A LA PRÁCTICA EDUCATIVA, 2025.**

En el Acuerdo que contiene las disposiciones, criterios e indicadores a la realización de los procesos de reconocimiento en educación media superior, ciclo escolar 2025-2026, el Colegio de Bachilleres del Estado de Oaxaca publicó el 18 de diciembre de 2024 la Convocatoria de reconocimiento a la práctica educativa. el cual, tiene como objetivo reconocer a las maestras y a los maestros frente a grupo que, en su práctica educativa, se hayan destacado en el desarrollo de estrategias pedagógicas creativas, innovadoras.

Actualmente este proceso se encuentra en la etapa de “Recepción de las narrativas y evidencias del reconocimiento a la práctica educativa de las y los docentes de los distintos planteles que participaran en esta convocatoria.

## **CONVOCATORIA QUE CONTIENE LAS DISPOSICIONES GENERALES QUE ESTABLECEN LAS REGLAS DE LOS PROCESOS PARA LA AUTORIZACIÓN DE CAMBIO DE CENTRO DE TRABAJO EN EDUCACIÓN MEDIA SUPERIOR, CICLO ESCOLAR 2025-2026.**

En el Acuerdo que contiene las disposiciones, generales que establecen las reglas de los procesos para la autorización de cambio de centro de trabajo en educación media superior ciclo escolar 2025-2026, el Colegio de Bachilleres del Estado de Oaxaca publicó el 10 de febrero de 2025 la Convocatoria de autorización de cambios de centro de trabajo 2025-2026 en la página oficial del Colegio. En este proceso 48 docentes participantes iniciaron el registro y verificación documental, pasando a la etapa de validación de solicitudes y notificación de respuestas a las maestras y maestros participantes.

## **CONVENIOS**

El 11 de marzo del 2025 se llevó a cabo la firma de un convenio de colaboración entre el Colegio de Bachilleres del Estado de Oaxaca y la Comisión Iberoamericana de Derechos Humanos para el Desarrollo de las Américas. Con el objetivo de Impulsar, difundir, promover e implementar la capacitación a las y los estudiantes, trabajadores administrativos, docentes y de confianza del colegio de bachilleres del estado de Oaxaca, así como capacitar multidisciplinariamente, realizando actividades encaminadas a la protección, observancia, estudio, promoción y divulgación de la “Cultura de la Paz y los Derechos Humanos”.

El día viernes 14 de marzo de 2025 se llevó a cabo la firma de un convenio de colaboración entre el Colegio de Bachilleres del Estado de Oaxaca y la Universidad Anáhuac Oaxaca. Con el objetivo de establecer las bases y mecanismos de cooperación para la realización de actividades conjuntas encaminadas a: la superación académica; la formación y capacitación profesional; el desarrollo de la ciencia y la tecnología; la asistencia de carácter académico, cultural, tecnológico y de servicio.

## **SOLICITUDES DE BECAS ACADÉMICAS**

En el periodo Enero-Marzo 2025 se recibieron 19 solicitudes de becas académicas:

Institución	No. de solicitudes
Universidad Regional del Sureste URSE	5
Universidad Anáhuac 5	5
Universidad La Salle 3	3
Benemérita Universidad de Oaxaca BUO 2	2
Instituto Euroamericano de Oaxaca 1	1
Instituto de Ciencias Jurídicas de Oaxaca	3

## PLANES DE MEJORA CONTINUA

Se recibieron, analizaron y validaron los primeros informes de los Planes de Mejora Continua (PMC) de los planteles, indicador que muestra el progreso de los objetivos logrados para mejorar la calidad educativa en las diferentes dimensiones que la componen.

## SUPERVISIÓN FÍSICA DE PLANTELES

Con la finalidad de asegurar que los materiales didácticos, la infraestructura educativa y las condiciones del entorno sean óptimas y contribuyan efectivamente a los fines de la educación, se realizaron las supervisiones físicas, en este caso del plantel 41 Totontepec.

## HORARIOS

La revisión de horarios de clases de los 68 planteles con el fin de verificar que estén elaborados con base en la normativa que rige al COBAO y criterios que aseguren la correcta asignación del tiempo destinados a las diferentes actividades escolares. Se cumplió con la recepción del 90%.

## FICHAS DE CUMPLIMIENTO SEMESTRE 2024-B

Se cumplió con la entrega del 95% de fichas de cumplimiento de los 68 planteles, herramienta indispensable para evaluar y fortalecer el desempeño de cada plantel.

## INFORME DE BIBLIOTECAS

Recepción de inventarios actualizados e informes semestrales de las bibliotecas de los planteles en cumplimiento al Reglamento de Servicios Bibliotecarios del Colegio vigente.



CONCEPTO	MARZO 2025	DICIEMBRE 2024
<b>INGRESOS Y OTROS BENEFICIOS</b>		
<b>INGRESOS DE GESTIÓN</b>		
IMPUESTOS	0	0
CUOTAS Y APORTACIONES DE SEGURIDAD SOCIAL	0	0
CONTRIBUCIONES DE MEJORAS	0	0
DERECHOS	0	0
PRODUCTOS	0	0
APROVECHAMIENTOS	0	0
INGRESOS POR VENTA DE BIENES Y PRESTACIÓN DE SERVICIOS	0	0
<b>PARTICIPACIONES, APORTACIONES, CONVENIOS, INCENTIVOS DERIVADOS DE LA COLABORACIÓN FIS</b>	<b>395,465,426</b>	<b>1,555,627,973</b>
CAL, FONDOS DISTINTOS DE APORTACIONES, TRANSFERENCIAS, ASIGNACIONES, SUBSIDIOS Y SUBV		
PARTICIPACIONES, APORTACIONES, CONVENIOS, INCENTIVOS DERIVADOS DE LA COLABORACIÓN FIS	0	0
CAL Y FONDOS DISTINTOS DE APORTACIONES		
TRANSFERENCIAS, ASIGNACIONES, SUBSIDIOS Y SUBVENCIONES, Y PENSIONES Y JUBILACIONES	395,465,426	1,555,627,973
<b>OTROS INGRESOS Y BENEFICIOS</b>		
INGRESOS FINANCIEROS	0	0
INCREMENTO POR VARIACIÓN DE INVENTARIOS	0	0
DISMINUCIÓN DEL EXCESO DE ESTIMACIONES POR PÉRDIDA O DETERIORO U OBSOLESCENCIA	0	0
DISMINUCIÓN DEL EXCESO DE PROVISIONES	0	0
OTROS INGRESOS Y BENEFICIOS VARIOS	0	0
<b>TOTAL DE INGRESOS Y OTROS BENEFICIOS</b>	<b>395,465,426</b>	<b>1,555,627,973</b>
<b>GASTOS Y OTRAS PÉRDIDAS</b>		
<b>GASTOS DE FUNCIONAMIENTO</b>		
SERVICIOS PERSONALES	0	0
MATERIALES Y SUMINISTROS	0	0
SERVICIOS GENERALES	0	0
<b>TRANSFERENCIAS, ASIGNACIONES, SUBSIDIOS Y OTRAS AYUDAS</b>	<b>390,519,777</b>	<b>1,578,072,322</b>
TRANSFERENCIAS INTERNAS Y ASIGNACIONES AL SECTOR PÚBLICO	390,519,777	1,578,072,322
TRANSFERENCIAS AL RESTO DEL SECTOR PÚBLICO	0	0
SUBSIDIOS Y SUBVENCIONES	0	0
AYUDAS SOCIALES	0	0
PENSIONES Y JUBILACIONES	0	0
TRANSFERENCIAS A FIDEICOMISOS, MANDATOS Y CONTRATO ANÁLOGOS	0	0
TRANSFERENCIAS A LA SEGURIDAD SOCIAL	0	0
DONATIVOS	0	0
TRANSFERENCIAS AL EXTERIOR	0	0
<b>PARTICIPACIONES Y APORTACIONES</b>		
PARTICIPACIONES	0	0
APORTACIONES	0	0
CONVENIOS	0	0
<b>INTERESES, COMISIONES Y OTROS GASTOS DE LA DEUDA PÚBLICA</b>		
INTERESES DE LA DEUDA PÚBLICA	0	0
COMISIONES DE LA DEUDA PÚBLICA	0	0
GASTOS DE LA DEUDA PÚBLICA	0	0
COSTO POR COBERTURAS	0	0
APOYOS FINANCIEROS	0	0
<b>OTROS GASTOS Y PÉRDIDAS EXTRAORDINARIAS</b>		
ESTIMACIONES, DEPRECIACIONES, DETERIOROS, OBSOLESCENCIA Y AMORTIZACIONES	0	4,711,710
PROVISIONES	0	4,711,710
DISMINUCIÓN DE INVENTARIOS	0	0
OTROS GASTOS	0	0
<b>INVERSIÓN PÚBLICA</b>		
INVERSIÓN PÚBLICA NO CAPITALIZABLE	0	0
<b>TOTAL DE GASTOS Y OTRAS PERDIDAS</b>	<b>390,519,777</b>	<b>1,582,784,031</b>
<b>RESULTADOS DEL EJERCICIO (AHORRO/DESAHORRO)</b>	<b>4,945,649</b>	<b>-27,156,058</b>

Bajo protesta de decir verdad declaramos que los Estados Financieros y sus notas, son razonablemente correctos y son responsabilidad del emisor.

DIRECTOR DE ADMINISTRACIÓN Y FINANZAS

L.C.P. JUAN VÍCTOR LÓPEZ SAN GERMAN



DIRECTORA GENERAL

PROFESORA ANGÉLICA GARCÍA PÉREZ



Gobierno del Estado de Oaxaca  
UR: 506 - COLEGIO DE BACHILLERES DEL ESTADO DE OAXACA  
Estado de Situación Financiera  
Al 31 de marzo de 2025  
(Cifras en Pesos)



CONCEPTO	MARZO 2025	DICIEMBRE 2024	CONCEPTO	MARZO 2025	DICIEMBRE 2024
<b>ACTIVO</b>			<b>PASIVO</b>		
<b>Activo Circulante</b>			<b>Pasivo Circulante</b>		
Efectivo y Equivalentes	95,876,437	118,423,036	Cuentas por Pagar a Corto Plazo	331,636,416	355,140,650
Derechos a Recibir Efectivo o Equivalentes	162,415,803	159,069,510	Documentos por Pagar a Corto Plazo	0	0
Derechos a Recibir Bienes o Servicios	0	0	Porción a Corto Plazo de la Deuda Pública a Largo Plazo	0	0
Inventarios	0	0	Títulos y Valores a Corto Plazo	0	0
Almacenes	0	0	Pasivos Diferidos a Corto Plazo	0	0
Estimación por Pérdida o Deterioro de	0	0	Fondos y Bienes de Terceros en Garantía y/o	0	0
Activos Circulantes	0	0	Administración a Corto Plazo	0	0
Otros Activos Circulantes	0	0	Provisiones a Corto Plazo	0	0
<b>Total de Activos Circulantes</b>	<b>258,292,240</b>	<b>277,492,546</b>	Otros Pasivos a Corto Plazo	0	0
<b>Activo No Circulante</b>			<b>Total de Pasivos Circulantes</b>	<b>331,636,416</b>	<b>355,140,650</b>
Inversiones Financieras a Largo Plazo	0	0	<b>Pasivo No Circulante</b>		
Derechos a Recibir Efectivo o Equivalentes a Largo Plazo	0	0	Cuentas por Pagar a Largo Plazo	0	0
Bienes Inmuebles, Infraestructura y	312,823,266	312,823,266	Documentos por Pagar a Largo Plazo	0	0
Construcciones en Proceso	39,753,580	39,753,580	Deuda Pública a Largo Plazo	0	0
Bienes Muebles	0	0	Pasivos Diferidos a Largo Plazo	149,216	149,216
Activos Intangibles	-38,399,282	-38,399,282	Fondos y Bienes de Terceros en Garantía y/o	0	0
Depreciación, Deterioro y Amortización	0	0	Administración a Largo Plazo	10,146,335	9,602,886
Acumulada de Bienes	0	0	Provisiones a Largo Plazo	10,295,552	9,752,103
Activos Diferidos	0	0	<b>Total de Pasivos No Circulantes</b>	<b>10,295,552</b>	<b>9,752,103</b>
Estimación por Pérdida o Deterioro de	0	0	<b>Total del Pasivo</b>	<b>341,931,968</b>	<b>364,892,753</b>
Activos No Circulantes	0	0	<b>HACIENDA PÚBLICA/PATRIMONIO</b>		
Otros Activos No Circulantes	0	0	<b>Hacienda Pública/Patrimonio Contribuido</b>	<b>-29,478,064</b>	<b>-29,478,064</b>
<b>Total de Activos No Circulantes</b>	<b>314,177,565</b>	<b>314,177,564</b>	Aportaciones	0	0
			Donaciones de Capital	37,500	37,500
			Actualización de la Hacienda Pública/Patrimonio	-29,515,564	-29,515,564
			<b>Hacienda Pública/Patrimonio Generado</b>	<b>260,015,901</b>	<b>256,255,422</b>
			Resultados del Ejercicio (ahorro/desahorro)	4,945,649	-27,156,058
			Resultados de Ejercicios Anteriores	199,832,401	228,173,629
			Revalúos	67,472,975	67,472,975
			Reservas	0	0
			Rectificaciones de Resultados de Ejercicios Anteriores	-12,235,123	-12,235,123
			<b>Exceso o Insuficiencia en la Actualización de la Hacienda Pública/Patrimonio</b>	<b>0</b>	<b>0</b>
			Resultado por Posición Monetaria	0	0
			Resultado por Tenencia de Activos No Monetarios	0	0
			<b>Total Hacienda Pública/Patrimonio</b>	<b>230,537,837</b>	<b>226,777,358</b>
<b>Total del Activo</b>	<b>572,469,805</b>	<b>591,670,110</b>	<b>Total del Pasivo y Hacienda Pública/Patrimonio</b>	<b>572,469,805</b>	<b>591,670,110</b>

Bajo protesta de decir verdad declaramos que los Estados Financieros y sus notas, son razonablemente correctos y son responsabilidad del emisor.

DIRECTOR DE ADMINISTRACIÓN Y FINANZAS

L.C.P. JUAN VÍCTOR LOPEZ SAN GERMAN

DIRECTORA GENERAL

PROFESORA ANGÉLICA GARCÍA PÉREZ

Gobierno del Estado de Oaxaca  
UR: 506 - COLEGIO DE BACHILLERES DEL ESTADO DE OAXACA  
Estado de Variación en la Hacienda Pública  
Del 01 de Enero al 31 de Marzo de 2025  
(Cifras en Pesos)



Concepto	Hacienda Pública/ Patrimonio Contribuido	Hacienda Pública/ Patrimonio Generado de Ejercicios Anteriores	Hacienda Pública/ Patrimonio Generado del Ejercicio	Exceso o Insuficiencia en la Actualización de la Hacienda Pública/Patrimonio	Total
<b>Hacienda Pública/Patrimonio Contribuido Neto de 2024</b>	<b>-29,478,064</b>				<b>-29,478,064</b>
Aportaciones	0				0
Donaciones de Capital	37,500				37,500
Actualización de la Hacienda Pública/Patrimonio	-29,515,564				-29,515,564
<b>Hacienda Pública/Patrimonio Generado Neto de 2024</b>		<b>283,411,481</b>	<b>-27,156,058</b>		<b>256,255,422</b>
Resultados del Ejercicio (Ahorro/Desahorro)			-27,156,058		-27,156,058
Resultados de Ejercicios Anteriores		228,173,629			228,173,629
Revalúos		67,472,975			67,472,975
Reservas		0			0
Rectificaciones de Resultados de Ejercicios Anteriores		-12,235,123			-12,235,123
<b>Exceso o Insuficiencia en la Actualización de la Hacienda Pública/Patrimonio Neto de 2024</b>				<b>0</b>	<b>0</b>
Resultado por Posición Monetaria				0	0
Resultado por Tenencia de Activos no Monetarios				0	0
<b>Hacienda Pública/Patrimonio Neto Final de 2024</b>	<b>-29,478,064</b>	<b>283,411,481</b>	<b>-27,156,058</b>	<b>0</b>	<b>226,777,359</b>
<b>Cambios en la Hacienda Pública/Patrimonio Contribuido Neto de 2025</b>	<b>0</b>				<b>0</b>
Aportaciones	0				0
Donaciones de Capital	0				0
Actualización de la Hacienda Pública/Patrimonio	0				0
<b>Variaciones de la Hacienda Pública/Patrimonio Generado Neto de 2025</b>		<b>-28,341,228</b>	<b>32,101,707</b>		<b>3,760,479</b>
Resultados del Ejercicio (Ahorro/Desahorro)			4,945,649		4,945,649
Resultados de Ejercicios Anteriores		-28,341,228	27,156,058		-1,185,170
Revalúos			0		0
Reservas			0		0
Rectificaciones de Resultados de Ejercicios Anteriores			0		0
<b>Cambios en el Exceso o Insuficiencia en la Actualización de la Hacienda Pública/Patrimonio Neto de 2025</b>				<b>0</b>	<b>0</b>
Resultado por Posición Monetaria				0	0
Resultado por Tenencia de Activos no Monetarios				0	0
<b>Hacienda Pública/Patrimonio Neto Final de 2025</b>	<b>-29,478,064</b>	<b>255,070,253</b>	<b>4,945,649</b>	<b>0</b>	<b>230,537,838</b>

Bajo protesta de decir verdad declaramos que los Estados Financieros y sus notas, son razonablemente correctos y son responsabilidad del emisor.

DIRECTOR DE ADMINISTRACIÓN Y FINANZAS

L.C.P. JUAN VÍCTOR LÓPEZ SAN GERMAN

DIRECTORA GENERAL

PROFESORA ANGÉLICA GARCÍA PÉREZ



CONCEPTO	ORIGEN	APLICACIÓN
<b>ACTIVO</b>	<b>22,546,599</b>	<b>3,346,293</b>
<b>ACTIVO CIRCULANTE</b>	<b>22,546,599</b>	<b>3,346,293</b>
EFFECTIVO Y EQUIVALENTES	22,546,599	0
DERECHOS A RECIBIR EFFECTIVO O EQUIVALENTES	0	3,346,293
DERECHOS A RECIBIR BIENES O SERVICIOS	0	0
INVENTARIOS	0	0
ALMACENES	0	0
ESTIMACIÓN POR PÉRDIDA O DETERIORO DE ACTIVOS CIRCULANTES	0	0
OTROS ACTIVOS CIRCULANTES	0	0
<b>ACTIVO NO CIRCULANTE</b>	<b>0</b>	<b>0</b>
INVERSIONES FINANCIERAS A LARGO PLAZO	0	0
DERECHOS A RECIBIR EFFECTIVO O EQUIVALENTES A LARGO PLAZO	0	0
BIENES INMUEBLES, INFRAESTRUCTURA Y CONSTRUCCIONES EN PROCESO	0	0
BIENES MUEBLES	0	0
ACTIVOS INTANGIBLES	0	0
DEPRECIACIÓN, DETERIORO Y AMORTIZACIÓN ACUMULADA DE BIENES	0	0
ACTIVOS DIFERIDOS	0	0
ESTIMACIÓN POR PÉRDIDA O DETERIORO DE ACTIVOS NO CIRCULANTES	0	0
OTROS ACTIVOS NO CIRCULANTES	0	0
<b>PASIVO</b>	<b>543,449</b>	<b>23,504,234</b>
<b>PASIVO CIRCULANTE</b>	<b>0</b>	<b>23,504,234</b>
CUENTAS POR PAGAR A CORTO PLAZO	0	23,504,234
DOCUMENTOS POR PAGAR A CORTO PLAZO	0	0
PORCIÓN A CORTO PLAZO DE LA DEUDA PÚBLICA A LARGO PLAZO	0	0
TÍTULOS Y VALORES A CORTO PLAZO	0	0
PASIVOS DIFERIDOS A CORTO PLAZO	0	0
FONDOS Y BIENES DE TERCEROS EN GARANTÍA Y/O ADMINISTRACIÓN A CORTO PLAZO	0	0
PROVISIONES A CORTO PLAZO	0	0
OTROS PASIVOS A CORTO PLAZO	0	0
<b>PASIVO NO CIRCULANTE</b>	<b>543,449</b>	<b>0</b>
CUENTAS POR PAGAR A LARGO PLAZO	0	0
DOCUMENTOS POR PAGAR A LARGO PLAZO	0	0
DEUDA PÚBLICA A LARGO PLAZO	0	0
PASIVOS DIFERIDOS A LARGO PLAZO	0	0
FONDOS Y BIENES DE TERCEROS EN GARANTÍA Y/O ADMINISTRACIÓN A LARGO PLAZO	0	0
PROVISIONES A LARGO PLAZO	543,449	0
<b>HACIENDA PÚBLICA/PATRIMONIO</b>	<b>27,156,058</b>	<b>28,341,228</b>
<b>HACIENDA PÚBLICA/PATRIMONIO CONTRIBUIDO</b>	<b>0</b>	<b>0</b>
APORTACIONES	0	0
DONACIONES DE CAPITAL	0	0
ACTUALIZACIÓN DE LA HACIENDA PÚBLICA/PATRIMONIO	0	0
<b>HACIENDA PÚBLICA/PATRIMONIO GENERADO</b>	<b>32,101,707</b>	<b>28,341,228</b>
Resultados del Ejercicio (Ahorro/Desahorro)	32,101,707	0
RESULTADOS DE EJERCICIOS ANTERIORES	0	28,341,228
REVALÚOS	0	0
RESERVAS	0	0
RECTIFICACIONES DE RESULTADOS DE EJERCICIOS ANTERIORES	0	0
<b>EXCESO O INSUFICIENCIA EN LA ACTUALIZACIÓN DE LA HACIENDA PÚBLICA/PATRIMONIO</b>	<b>0</b>	<b>0</b>
RESULTADO POR POSICIÓN MONETARIA	0	0
RESULTADO POR TENENCIA DE ACTIVOS NO MONETARIOS	0	0

Bajo protesta de decir verdad declaramos que los Estados Financieros y sus notas, son razonablemente correctos y son responsabilidad del emisor.

DIRECTOR DE ADMINISTRACIÓN Y FINANZAS

L.C.P. JUAN VÍCTOR LÓPEZ SAN GERMAN

DIRECTORA GENERAL

PROFESORA ANGÉLICA GARCÍA PÉREZ

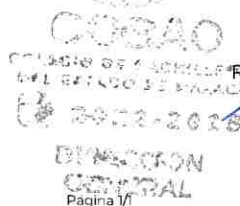





GOBIERNO DEL ESTADO  
DE OAXACA



COBAO

## Estado de Flujo de Efectivo

COLEGIO DE BACHILLERES DEL ESTADO DE OAXACA		
Del 1 de enero al 31 de marzo 2025 y 2024		
Concepto	2025	2024
<b>Flujos de Efectivo de las Actividades de Operación</b>		
<b>Origen</b>	<b>395,465,426</b>	<b>1,555,627,973</b>
Impuestos	0	0
Cuotas y Aportaciones de Seguridad Social	0	0
Contribuciones de Mejoras	0	0
Derechos	0	0
Productos	0	0
Aprovechamientos	0	0
Ingresos por Venta de Bienes y Prestación de Servicios	0	0
Participaciones, Aportaciones, Convenios, Incentivos Derivados de la Colaboración Fiscal y Fondos Distintos de Ap	0	0
Transferencias, Asignaciones, Subsidios y Subvenciones, y Pensiones y Jubilaciones	395,465,426	1,555,627,973
Otros Orígenes de Operación	0	0
<b>Aplicación</b>	<b>390,519,777</b>	<b>1,582,784,032</b>
Servicios Personales	0	0
Materiales y Suministros	0	0
Servicios Generales	0	0
Transferencias Internas y Asignaciones al Sector Público	390,519,777	1,578,072,322
Transferencias al resto del Sector Público	0	0
Subsidios y Subvenciones	0	0
Ayudas Sociales	0	0
Pensiones y Jubilaciones	0	0
Transferencias a Fideicomisos, Mandatos y Contratos Análogos	0	0
Transferencias a la Seguridad Social	0	0
Donativos	0	0
Transferencias al Exterior	0	0
Participaciones	0	0
Aportaciones	0	0
Convenios	0	0
Otras Aplicaciones de Operación	0	4,711,710
<b>Flujos Netos de Efectivo por Actividades de Operación</b>	<b>4,945,649</b>	<b>-27,156,058</b>
<b>Flujos de Efectivo de las Actividades de Inversión</b>		
<b>Origen</b>	<b>0</b>	<b>0</b>
Bienes Inmuebles, Infraestructura y Construcciones en Proceso	0	0
Bienes Muebles	0	0
Otros Orígenes de Inversión	0	0
<b>Aplicación</b>	<b>0</b>	<b>0</b>
Bienes Inmuebles, Infraestructura y Construcciones en Proceso	0	0
Bienes Muebles	0	0
Otras Aplicaciones de Inversión	0	0
<b>Flujos Netos de Efectivo por Actividades de Inversión</b>	<b>0</b>	<b>0</b>
<b>Flujo de Efectivo de las Actividades de Financiamiento</b>		
<b>Origen</b>	<b>0</b>	<b>0</b>
Endeudamiento Neto	0	0
Interno	0	0
Externo	0	0
Otros Orígenes de Financiamiento	0	0
<b>Aplicación</b>	<b>0</b>	<b>0</b>
Servicios de la Deuda	0	0
Interno	0	0
Externo	0	0
Otras Aplicaciones de Financiamiento	0	0
<b>Flujos Netos de Efectivo por Actividades de Financiamiento</b>	<b>0</b>	<b>0</b>
<b>Incremento/Disminución Neta en el Efectivo y Equivalentes al Efectivo</b>	<b>4,945,649</b>	<b>-27,156,058</b>
<b>Efectivo y Equivalentes al Efectivo al Inicio del Ejercicio</b>	<b>118,423,036</b>	<b>113,404,276</b>
<b>Efectivo y Equivalentes al Efectivo al Final del Ejercicio</b>	<b>95,876,437</b>	<b>118,423,036</b>

Lugar y fecha de generación: Reyes Mantecón, Oaxaca; a 10 de abril de 2025

Bajo protesta de decir verdad declaramos que los Estados Financieros y sus Notas son razonablemente correctos y responsabilidad del emisor.

DIRECTOR DE ADMINISTRACIÓN Y FINANZAS  
L.C.P. JUAN VÍCTOR LÓPEZ SAN GERMAN

DIRECTORA GENERAL  
PROFESORA ANGELICA GARCÍA PÉREZ

"Primer Informe de Avance de Gestión Financiera enero-marzo 2025"

Gobierno del Estado de Oaxaca  
UR: 506 - COLEGIO DE BACHILLERES DEL ESTADO DE OAXACA  
Estado Analítico del Activo  
Del 1° de enero al 31 de marzo de 2025  
(Cifras en Pesos)



DESCRIPCIÓN	SALDO INICIAL	CARGOS DEL PERIODO	ABONOS DEL PERIODO	SALDO FINAL	VARIACIÓN DEL PERIODO
ACTIVO	591,670,110	693,495,630	712,695,936	572,469,805	-19,200,306
ACTIVO CIRCULANTE	277,492,546	693,495,630	712,695,936	258,292,240	-19,200,306
EFFECTIVO Y EQUIVALENTES	118,423,036	578,587,690	601,134,289	95,876,437	-22,546,599
DERECHOS A RECIBIR EFECTIVO O EQUIVALENTES	159,069,510	114,907,939	111,561,647	162,415,803	3,346,293
DERECHOS A RECIBIR BIENES O SERVICIOS	0	0	0	0	0
INVENTARIOS	0	0	0	0	0
ALMACENES	0	0	0	0	0
ESTIMACIÓN POR PÉRDIDA O DETERIORO DE ACTIVOS CIRCULANTES	0	0	0	0	0
OTROS ACTIVOS CIRCULANTES	0	0	0	0	0
ACTIVO NO CIRCULANTE	314,177,564	0	0	314,177,565	0
INVERSIONES FINANCIERAS A LARGO PLAZO	0	0	0	0	0
DERECHOS A RECIBIR EFECTIVO O EQUIVALENTES A LARGO PLAZO	0	0	0	0	0
BIENES INMUEBLES, INFRAESTRUCTURA Y CONSTRUCCIONES EN PROCESO	312,823,266	0	0	312,823,266	0
BIENES MUEBLES	39,753,580	0	0	39,753,580	0
ACTIVOS INTANGIBLES	0	0	0	0	0
DEPRECIACIÓN, DETERIORO Y AMORTIZACIÓN ACUMULADA DE BIENES	-38,399,282	0	0	-38,399,282	0
ACTIVOS DIFERIDOS	0	0	0	0	0
ESTIMACIÓN POR PÉRDIDA O DETERIORO DE ACTIVOS NO CIRCULANTES	0	0	0	0	0
OTROS ACTIVOS NO CIRCULANTES	0	0	0	0	0

Bajo protesta de decir verdad declaramos que los Estados Financieros y sus notas, son razonablemente correctos y son responsabilidad del emisor.

DIRECTOR DE ADMINISTRACIÓN Y FINANZAS

L.C.P. JUAN VÍCTOR LÓPEZ SAN GERMAN



DIRECTORA GENERAL

PROFESORA ANGÉLICA GARCÍA PÉREZ





Denominación de las Deudas	Moneda de Contratación	Institución o País Acreedor	Saldo Inicial del Periodo	Saldo Final del Periodo
<b>DEUDA PÚBLICA</b>				
<b>Corto Plazo</b>				
<b>Deuda Interna</b>				
Instituciones de Crédito	PESOS	MEXICO	0.00	0.00
Titulos y Valores	PESOS	MEXICO	0.00	0.00
Arrendamientos Financieros	PESOS	MEXICO	0.00	0.00
<b>Deuda Externa</b>				
Organismos Financieros Internacionales	PESOS	MEXICO	0.00	0.00
Deuda Bilateral	PESOS	MEXICO	0.00	0.00
Titulos y Valores	PESOS	MEXICO	0.00	0.00
Arrendamientos Financieros	PESOS	MEXICO	0.00	0.00
<b>Subtotal de Deuda Pública a Corto Plazo</b>	<b>PESOS</b>	<b>MEXICO</b>	<b>0.00</b>	<b>0.00</b>
<b>Largo Plazo</b>				
<b>Deuda Interna</b>				
Instituciones de Crédito	PESOS	MEXICO	0.00	0.00
Titulos y Valores	PESOS	MEXICO	0.00	0.00
Arrendamientos Financieros	PESOS	MEXICO	0.00	0.00
<b>Deuda Externa</b>				
Organismos Financieros Internacionales	PESOS	MEXICO	0.00	0.00
Deuda Bilateral	PESOS	MEXICO	0.00	0.00
Titulos y Valores	PESOS	MEXICO	0.00	0.00
Arrendamientos Financieros	PESOS	MEXICO	0.00	0.00
<b>Subtotal de Deuda Pública a Largo Plazo</b>	<b>PESOS</b>	<b>MEXICO</b>	<b>0.00</b>	<b>0.00</b>
<b>Total de Otros Pasivos</b>			<b>364,892,752.57</b>	<b>341,931,968.04</b>
<b>Total de Deuda Pública y Otros Pasivos</b>			<b>364,892,752.57</b>	<b>341,931,968.04</b>

Bajo protesta de decir verdad declaramos que los Estados Financieros y sus notas, son razonablemente correctos y son responsabilidad del emisor.

DIRECTOR DE ADMINISTRACIÓN Y FINANZAS

L.C.P. JUAN VÍCTOR LÓPEZ SAN GERMAN

DIRECTORA GENERAL

PROFESORA ANGÉLICA GARCÍA PÉREZ

## INFORME SOBRE PASIVOS CONTINGENTES

# NO APLICA

**COLEGIO DE BACHILLERES DEL ESTADO DE OAXACA**  
**NOTAS A LOS ESTADOS FINANCIEROS**  
**PRIMER INFORME DE AVANCE DE GESTIÓN FINANCIERA ENERO**  
**MARZO 2025**  
**(PESOS)**

Remito informe relacionado con la Información Financiera del Colegio de Bachilleres del Estado de Oaxaca correspondiente al Primer Informe de Avance de Gestión Financiera enero marzo del ejercicio 2025.

**NOTAS DE GESTIÓN ADMINISTRATIVA**

**Introducción**

Los estados Financieros de los entes públicos, proveen de información financiera a los principales usuarios de la misma, al Congreso y a los ciudadanos.

El objetivo del presente documento es la revelación del contexto y de los aspectos económicos-financieros más relevantes que influyeron en las decisiones del Primer Informe de Avance de Gestión Financiera enero marzo 2025, y deberán ser considerados en la elaboración de los estados financieros para la mayor comprensión de los mismos y sus particulares.

De esta manera, se informa y explica la respuesta del gobierno a las condiciones relacionadas con la información financiera de cada periodo de gestión: además, de exponer aquellas políticas que podrían afectar la toma de decisiones en períodos posteriores.

**AUTORIZACIÓN E HISTORIA.**

**a) Fecha de creación del ente.**

El 29 de mayo de 1981 el Lic. Pedro Vásquez Colmenares: Gobernador Constitucional del Estado Libre y Soberano de Oaxaca presenta iniciativa de Ley ante la H. Quincuagésima Primera Legislatura Constitucional Del Estado Libre y Soberano de Oaxaca, que crea; El Colegio de Bachilleres del Estado de Oaxaca.

Abriendo sus puertas en el mismo año, fue formalizado a través del Decreto N° 41 de Creación como un Organismo Público Descentralizado con personalidad jurídica y patrimonio propio el 27 de junio de 1981.

Publicándose en el Periódico Oficial del Gobierno del Estado el Decreto del Ejecutivo por el que se crea el Organismo Público Descentralizado, en el año 2000, se reforma mediante similar publicado el 23 de septiembre del mismo año, se reforman, adicionan y derogan algunas de sus disposiciones como las relativas a la conformación y atribuciones del ente, se publicó el primer Reglamento Interno el 9 de diciembre del 2009.

#### b) Principales cambios en su estructura.

El Colegio de Bachilleres del Estado de Oaxaca, publicó su nuevo Reglamento interno en el Periódico Oficial N° 30 del 23 de julio del 2016, la cual se incluyó en la reacción terminologías más recientes, incluye nuevas definiciones, particularmente de los Comités con los que cuenta el ente, depura y actualiza las facultades de la Dirección General, de los planteles y de las Áreas Administrativas, ordena y sistematiza sus artículos en títulos y capítulos incluyendo uno relativo a los actos administrativos, el enlace y acceso a la información entre otras.

### PANORAMA ECONÓMICO Y FINANCIERO

Al Colegio de Bachilleres del Estado de Oaxaca, se le autoriza según oficio N°: SF/OS/1562/2024, un presupuesto de egresos para el ejercicio fiscal 2025 de: \$1,449,366,929.97(un mil cuatrocientos cuarenta y nueve millones trescientos sesenta y seis mil novecientos veintinueve pesos 97/100 M.N)con fundamento en la Ley Orgánica del Poder Ejecutivo del Estado de Oaxaca y el Decreto del Presupuesto de Egresos del Estado de Oaxaca, mismo que se encuentra distribuido conforme a la estructura programática presentada en el Programa Operativo Anual (POA).

### ORGANIZACIÓN Y OBJETO SOCIAL

#### a) Objeto Social:

De acuerdo al artículo de su decreto de creación.

- I. Impartir, impulsar y promover la Educación Media a nivel bachillerato, apegándose a lo dispuesto por el Art. 3° de la Constitución General de la

Republica, la Ley Federal de Educación y demás ordenamientos vigentes que regulan la materia y sus reglamentos.

b) Principal Actividad:

Brindar educación media superior de calidad a la población en general que cumpla con los requisitos que exige la ley, los reglamentos sobre la materia y demás que sean necesarios para el logro de sus objetivos.

Misión: Formar de manera integral a estudiantes de educación media superior mediante el desarrollo y ejecución de planes y programas de educación escolarizada y mixta, flexibles, pertinentes y de acuerdo a los estándares nacionales de calidad que dicta la Secretaría de Educación Pública.

Visión: Ser la mejor Institución pública de nivel medio superior que atienda la demanda educativa en el Estado, reconocida por formar estudiantes con calidad y compromiso social capaces de contribuir al desarrollo de Oaxaca.

c) Ejercicio Fiscal:  
2025

d) Régimen Jurídico:

Persona moral con personalidad jurídica y patrimonio propio.

Impuestos sobre sueldos y salarios, honorarios y arrendamiento.  
IMPUESTO SOBRE LA RENTA

Con base a lo establecido en el artículo 79 fracción XXIV del Título III del Régimen de las Personas Morales con Fines No Lucrativos de la Ley del Impuesto sobre la Renta, el Colegio de Bachilleres de Oaxaca no es contribuyente de este impuesto.

Se realiza la retención y entero mensual del impuesto retenido a terceros

e) Estructura organizacional básica:

COLEGIO DE BACHILLERES DEL ESTADO DE OAXACA  
ESTRUCTURA ORGANICA

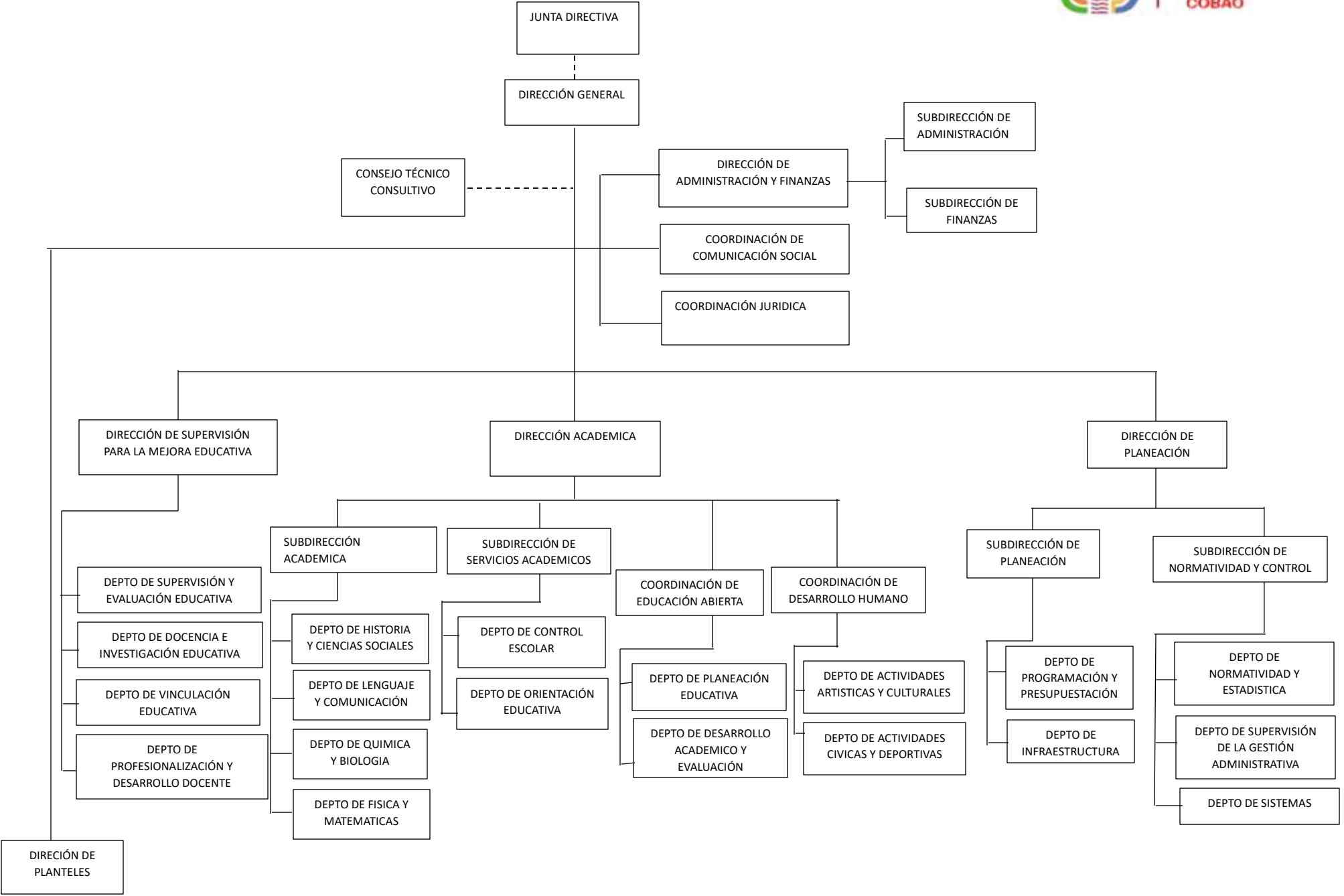



- f) Fideicomisos de los cuales es fideicomitente o fideicomisario, y contratos análogos.

El Colegio de Bachilleres del estado de Oaxaca no cuenta con fideicomisos

#### BASES DE PREPARACIÓN DE LOS ESTADOS FINANCIEROS.

- a) Si se ha observado la normatividad emitida por el CONAC y demás disposiciones legales aplicables.

Se aplica la Normatividad emitida por la CONAC.

- b) La normatividad aplicada para el reconocimiento, valuación y revelación de los diferentes rubros de la información financiera:

Los estados financieros; por ejemplo: costo histórico, valoración de realización, valor razonable, valor de recuperación o cualquier otro método empleado y los criterios de aplicación de los mismos.

Se aplicó durante este Primer Informe de Avance de Gestión Financiera enero marzo del ejercicio 2025, la normatividad vigente para el reconocimiento, valuación y revelación de los diferentes rubros de la información Financiera, así como las bases de medición: valor de realización, respetando en el total de las operaciones su costo histórico.

- c) Postulados básicos.

Los emitidos por el CONAC:

1. Sustancia Económica
2. Entes Públicos
3. Existencia Permanente
4. Revelación Suficiente
5. Importancia Relativa
6. Registro e Integración Presupuestaria
7. Consolidación de Información financiera
8. Devengo Contable
9. Valuación

10. Dualidad Económica
11. Consistencia

d) Normatividad supletoria.

Las permitidas por la Normatividad del CONAC.

- e) Para las entidades que por primera vez estén implementando la base devengado de acuerdo a la Ley de Contabilidad:

Deberán revelar las nuevas políticas de reconocimiento:

De acuerdo a lo establecido por el CONAC.

### INGRESOS

Devengado. - Cuando exista jurídicamente el derecho al cobro.

Recaudado. - Cuando existe el cobro en efectivo o cualquier otro medio de pago

### EGRESOS

Comprometido. - Cuando se existe la aprobación por una autoridad competente de un acto administrativo, u otro instrumento jurídico que formaliza una relación jurídica con terceros para la adquisición de bienes y servicios.

Devengado. - Cuando se reconoce de una obligación de pago a favor de terceros por la recepción de conformidad de bienes, servicios contratados.

Ejercido. - Cuando se emite una cuenta por liquidar Certificada aprobada por la autoridad competente

Pagado. - Cuando se realiza la cancelación total o parcial de las obligaciones de pago.

-Revelar los cambios en las políticas, la clasificación y medición de las mismas, así como su impacto en la información financiera:

### Políticas de Contabilidad Significativas:

- a) Actualización

El registro de la contabilidad se realizó en base a los lineamientos establecidos por el CONAC.

- b) Informar sobre la realización de operaciones en el extranjero y de sus efectos en la información financiera gubernamental:

Durante el periodo fiscal 1º de enero al 31 de marzo 2025, no se realizaron operaciones en Moneda Extranjera.

- c) Método de evaluación de la inversión en acciones en el Sector Paraestatal.

En el Colegio de Bachilleres del Estado de Oaxaca, no se aplica ningún método de evaluación de inversiones en acciones del sector paraestatal.

- d) Sistema y método de valuación de inventarios.

El CONAC ha emitido las normas para la valoración de los Activos y el patrimonio de los entes públicos, esta norma permite definir y estandarizar los conceptos básicos de valuación, contenidos en las normas particulares aplicables a los distintos elementos integrantes de los estados Financieros.

- e) Beneficios a empleados:

No se tienen reservas para beneficios futuros de los empleados, más que las contempladas anualmente en el presupuesto de egresos del ejercicio presente.

- f) Provisiones:

Las provisiones al 31 de marzo del ejercicio fiscal 2025, lo conforman los siguientes conceptos: en el rubro de servicios personales (nómina de los trabajadores) pagos a terceros institucionales y gastos de operación.

- g) Reservas:

El Colegio de bachilleres del estado de Oaxaca no cuenta con reservas.

- h) Cambios en políticas contables y corrección de errores junto con la revelación de los efectos que se tendrá en la información financiera del ente público, ya sea retrospectivos o prospectivos.

El Colegio de Bachilleres del Estado de Oaxaca no se aplicaron cambio Políticas contables y corrección de errores junto con la revelación de los efectos que se tendrá en la información financiera.

- i) Reclasificaciones:

El Colegio de Bachilleres del Estado de Oaxaca en este periodo de enero a marzo del ejercicio 2025 no se aplicaron reclasificaciones.

- j) Depuración y Cancelación de saldos:

Las depuraciones y cancelaciones de saldos se realizaron cada mes en diferentes cuentas contables durante el periodo comprendido: del 1º de enero al 31 de marzo 2025, con la finalidad de presentar cifras actualizadas en los Estados Financieros.

Posición en Moneda Extranjera y Protección por riesgo Cambiario:

- a) Activos en moneda extranjera:

El Colegio de Bachilleres del estado de Oaxaca en el periodo de enero a marzo 2025 no cuenta con activos en moneda extranjera.

- b) Pasivos en moneda extranjera:

No se tienen Pasivos en moneda extranjera

- c) Posición en moneda extranjera:

El Colegio de Bachilleres del Estado de Oaxaca no cuenta con posición de moneda extranjera.

- d) Tipo de cambio:

El Colegio de Bachilleres del Estado de Oaxaca, al no contar con cuentas en moneda extranjera, no se maneja ningún tipo de cambio.

e) Equivalente en moneda nacional:

Al no contar con moneda extranjera, no se efectúa al equivalente a moneda nacional.

Reporte Analítico del Activo

a) Vida útil o porcentajes de depreciación, deterioro o amortización utilizados en los diferentes tipos de activos:

Durante el Primer Informe de Avance de Gestión Financiera enero marzo del ejercicio 2025, la entidad refleja saldos en el rubro de Depreciación Deterioro y Amortización Acumulada de Bienes e Intangibles.

b) Cambios en el porcentaje de depreciación o valor residual de los activos:

El Colegio de Bachilleres del Estado de Oaxaca no aplicó cambios en el porcentaje de depreciación

c) Importe de los gastos conceptualizados en el ejercicio, tanto financieros como de investigación y desarrollo:

El Colegio de Bachilleres del Estado de Oaxaca no maneja importes en gastos conceptualizados en el ejercicio.

d) Riesgos por tipo de cambio o tipo de interés de las inversiones financieras:

El Colegio de Bachilleres del Estado de Oaxaca no tiene riesgos por tipo de cambio o intereses de inversiones

e) Valor activado en el ejercicio de los bienes construidos por la entidad:

Los bienes de la entidad se reconocen dentro de su Activo No Circulante de su costo histórico, de conformidad con el artículo 29 de la Ley General de Contabilidad Gubernamental.

- f) Otras circunstancias de carácter significativo que afecten el activo, tales como bienes en garantía, señalados en embargos, litigios, títulos de inversiones, entregados en garantías, baja significativa del valor de inversiones financieras, etc.:

En el rubro de activos fijos están en proceso de litigio y están siendo atendidos en la Coordinación Jurídica de esta entidad en virtud de que no se cuenta con los títulos de propiedad de la gran mayoría de los terrenos donde se localizan los planteles.

- g) Desmantelamiento de Activos, procedimientos, implicaciones, efectos contables:

El Colegio de Bachilleres del Estado de Oaxaca no realizó desmantelamiento de activos o procedimientos.

- h) Administración de activos; planeación con el objetivo de que el ente los utilice de manera más efectiva:

Se utilizan los activos con la operación y mantenimiento óptimo. Se cuenta con un procedimiento de asignación y resguardo individualizado para cada uno de los bienes con los que cuenta esta Institución.

Adicionalmente, se deben incluir las explicaciones de las principales variaciones en el activo, en cuadros comparativos como sigue:

- a) Inversiones en valores:

El Colegio de Bachilleres del Estado de Oaxaca, no cuenta con inversiones en valores.

- b) Patrimonio de Organismos descentralizados

El Colegio de Bachilles del Estado de Oaxaca, no aplica el Patrimonio de Organismos descentralizados



c) Inversiones en empresas de participación mayoritaria:  
No se tiene inversión en este tipo de empresas.

d) Inversiones en empresas de participación minoritaria:  
No se tienen inversiones en este tipo de empresas.

#### Fideicomisos, Mandatos y Análogos

- a) Por ramo administrativo que los reporta:
- b) Enlistar los de mayor monto de disponibilidad, relacionando aquellos que conforman el 80% de las disponibilidades.

#### Reporte de la Recaudación

- a) Análisis del comportamiento de la recaudación correspondiente al ente público o cualquier tipo de ingreso, de forma separada los ingresos locales de los federales:
- b) Proyección de la recaudación e ingresos en el mediano plazo:

#### Información sobre la Deuda y el Reporte Analítico de la Deuda:

- a) Utilizar al menos los siguientes indicadores: Deuda respecto al PIB y deuda respecto a la recaudación, tomando como mínimo, un periodo igual o menor a 5 años.
- b) Información de manera agrupada por tipo de valor gubernamental o instrumento financiero en la que se considere intereses, comisiones, tasa, perfil de vencimiento y otros gastos de la deuda.

#### Calificaciones otorgadas:

No se cuenta con calificaciones otorgadas o certificaciones.

#### Proceso de Mejora:

- a) Principales Políticas de control interno:



A la fecha se aplicaron políticas de austeridad con el objeto de optimizar los recursos y se pudiera cumplir con todos los planes y proyectos a desarrollar en el periodo fiscal 1º de Enero al 31 de marzo 2025.

b) Medidas de desempeño financiero, metas y alcance:

Racionar el uso de los recursos, para alcanzar el cumplimiento de las funciones para el ejercicio completo.

Se cumple con las metas establecidas en el plan de trabajo durante este primer trimestre 2025.

Información por Segmentos:

Toda la información del Ente, está procesada y se encuentra disponible por Unidad Responsable de realizar las funciones propias.

Eventos Posteriores al Cierre:

El ente público no tiene hechos ocurridos en el periodo posterior al que informa, que proporcionen mayor evidencia sobre eventos que le afectan económicamente y que no se conocían a la fecha de cierre.

Partes Relacionadas:

No existen partes relacionadas que pudieran ejercer influencia significativa sobre la toma de decisiones financieras y operativas.

Responsabilidad sobre la presentación razonable de los Estados Financieros.

Estos Estados Financieros fueron autorizados para su emisión el día 10 de abril del 2025, por los CC. Profesora Angelica Garcia Perez y L.C.P. Juan Víctor Lopez San German en su carácter de Directora General y Director de Administración y Finanzas, respectivamente; y bajo protesta de decir verdad que los Estados Financieros y sus Notas son razonablemente correctos.

## NOTAS DE DESGLOSE

### I) NOTAS AL ESTADO DE ACTIVIDADES

#### 1. Ingresos y Otros Beneficios

Los ingresos corresponden a los recursos recaudados en el Primer Informe de Avance de Gestión Financiera enero marzo del ejercicio 2025, el cual asciende a un importe de \$395,465,426.00 (trescientos noventa y cinco millones cuatrocientos sesenta y cinco mil cuatrocientos veintiséis pesos 00/100 M.N) recursos que fueron comprometidos y devengados durante este periodo.

#### 2. Gastos y Otras Pérdidas

El rubro de Gastos y Otras Pérdidas, corresponden a lo devengado por la Entidad durante el Primer Informe de Avance de Gestión Financiera enero marzo del ejercicio 2025, por la cantidad de: \$390,519,777.00 (trescientos noventa millones quinientos diecinueve mil setecientos setenta y siete pesos 00/100 M.N)

### II) NOTAS AL ESTADO DE SITUACION FINANCIERA

El estado de Situación Financiera tiene como propósito mostrar información relativa a los recursos y obligaciones de la entidad.

#### ACTIVO

##### Efectivo y Equivalentes

El rubro de efectivo y equivalentes correspondiente al Primer Informe de Avance de Gestión Financiera enero marzo del ejercicio 2025, representa los recursos disponibles de la Entidad, saldo que se refleja en la cuenta de Bancos por un importe de \$95,876,437.00



Efectivo y Equivalentes	Ejercicio 2025	Ejercicio 2024
BANAMEX CTA 9130165610-7	149,539.89	149,560.19
BANAMEX CTA 2610701829925406	38,454.63	38,454.63
BANAMEX CTA 701903170465	295,530.05	540,205.08
BANAMEX CTA 701973617178	128,773.58	0.00
BBVA BANCOMER CTA 159530002	79,214.21	82,247.56
SANTANDER CTA 65-50906157-8	753.07	753.07
SANTANDER CTA 65-509690453	16,538.14	16,536.08
SANTANDER CTA 655102199860	3,716,687.75	45,881,237.93
SANTANDER CTA 655102201871	2,107,261.64	44,357,301.21
SANTANDER CTA 655102225381	958,956.87	958,956.85
SANTANDER CTA 65510219773	4,539.13	4,538.85
SANTANDER CTA 65510376374	1,674,576.63	4,582,191.71
SANTANDER CTA 65510627488	0.00	1,185,176.10
SANTANDER CTA 655108045743	173,499.13	10,479,902.76
SANTANDER CTA 65510838911	51,252,260.51	0.00
SANTANDER CTA 65510839110	24,697,635.01	0.00
SANTANDER CTA 65510840487	178,279.61	0.00
SANTANDER CTA 65510844765	52,172.15	0.00
BANORTE CTA 012820648278	0.00	187.36
BANCO AZTECA 127180001657728210	296,764.04	296,619.32
BANCO AZTECA 1720164210483	5,497,826.29	4,951,950.81
BANCO AZTECA 1270172470121032688	4,457,570.40	4,844,262.46
BANCO AZTECA 01720125307547	4,057.38	4,055.45
BANCO AZTECA 127180001582135978	48,930.93	48,898.76
BANCO AZTECA 127180001796357500	46,616.35	0.00

## Derechos a recibir Efectivo y Equivalentes y bienes o servicios

En el rubro de Derechos a recibir Efectivo y Equivalentes (Otros deudores diversos por cobrar a C.P) el saldo que se expresa en el Estado de Situación Financiera del Primer Informe de Avance de Gestión Financiera enero marzo del ejercicio 2025, corresponden a las provisiones por retenciones de nómina del ejercicio 2025, integrándose de la siguiente forma: Subsidio al empleo, Impuestos Sobre Sueldos y Salarios (ISSS) contribuciones: Préstamo ISSSTE a C.P, Ahorro solidario, préstamo Inbursa, Seguro de vida Inbursa, ISSSTE, Seguro de Fovissste, Prestamos Issste, Nomina de Apoyo Sapi de C.V SOFOM, E.N.R, entre otras.

Cabe señalar que en este rubro se contempla el saldo de clc´s que no fueron ministrados por la Tesorería de la Secretaría de Finanzas.



Derechos a recibir efectivo o Equivalentes	Ejercicio 2025	Ejercicio 2024
Otras cuentas por cobrar	52,289.12	52,289.12
Otros deudores diversos por cobrar cp	162,363,513.12	159,017,221.04
Total Derechos a recibir Efectivo o Equivalentes	162,415,802.90	159,069,510.16

Bienes muebles, inmuebles e intangibles

El rubro de Bienes Muebles, inmuebles e intangibles del Colegio de Bachilleres del Estado de Oaxaca, está integrado de la siguiente forma:

ACTIVO NO CIRCULANTE-BIENES MUEBLES	EJERCICIO FISCAL 2025	EJERCICIO FISCAL 2024
Muebles de Oficina y Estantería	7,406,042	7,406,042
Muebles, excepto de oficina y estantería	47,454	47,454
Equipo de Cómputo y Tecnologías de la Información	19,130,752	19,130,752
Otros mobiliarios y equipos de administración	190,812	190,812
Equipos y Aparatos Audiovisuales	2,103,160	2,103,160
Sistemas de aire acondicionado, calefacción y de refrigeración industrial y comercial	1,543,092	1,543,092
Equipo de comunicación y telecomunicación	8,730	8,730
Otro Mobiliario y Equipo Educacional y Recreativo	1,776,577	1,776,577
Equipo médico y de laboratorio	59,072	59,072
Automóviles y Camiones	7,191,450	7,191,450
Bienes artísticos culturales y científicos	296,439	296,439
Total Bienes Muebles	39,753,580	39,753,580
Intangibles-Software	312,823,266	312,823,266
Total Bienes Muebles e Intangibles	352,576,846	352,576,846
Depreciación, Deterioro y amortización Acumulada de Bienes e Intangibles	-38,399,282	-38,399,282
Total de Activo no Circulante	314,177,565	314,177,564
TOTAL DE ACTIVOS	572,469,805	591,670,110

En el Primer Informe de Avance de Gestión Financiera enero marzo del ejercicio 2025, el saldo del rubro de Activo no Circulante es de \$314,177,565.00 (trescientos catorce millones ciento setenta y siete mil quinientos sesenta y cinco pesos 00/100 M.N)

## PASIVO

El saldo de este rubro, asciende a la cantidad de \$ 331,636,416 (trescientos treinta y un millones seiscientos treinta y seis mil cuatrocientos dieciseis pesos 00/100M.N.) que corresponden a los compromisos de pagos adquiridos durante los ejercicios fiscales anteriores con varios proveedores y prestadores de servicios por las adquisiciones de bienes y contratación de servicios por pagar a corto y largo plazo, también en este rubro se contemplan los montos de las provisiones de nóminas (retenciones de los trabajadores) correspondiente al Primer Informe de Avance de Gestión Financiera enero marzo del ejercicio 2025, detallándose de la siguiente forma:

### Cuentas Y Documentos por Pagar

Los saldos de cuentas y documentos por pagar del Colegio de Bachilleres del Estado, mismas que serán pagadas en el momento que la Secretaría de Finanzas ministre el recurso, devengados y contabilizados en los periodos correspondientes, que constituyen las obligaciones cuyo vencimiento es menor a un periodo de doce meses, en este Primer Informe de Avance de Gestión Financiera enero marzo 2025 fue ministrada la cantidad de \$ 331,636,416 (trescientos treinta y un millones seiscientos treinta y seis mil cuatrocientos dieciseis pesos 00/100M.N.)

## PASIVO CIRCULANTE

CUENTAS POR PAGAR A C.P. Y OTRAS CUENTAS POR PAGAR	EJERCICIO FISCAL 2025	EJERCICIO FISCAL 2024
Deudas por Adquisición de Bienes y Contratación de Servicios por Pagar a CP	44,362	44,362
Contratista por obras en bienes de dominio público por pagar a C.P	275,502	275,502
Transferencias Internas y Asignaciones al Sector Público	174,346,965	138,640,368
Retenciones de Impuestos por Pagar a CP	25,337,760	59,675,240
Retenciones del Sistema de Seg .Social por Pagar a CP	27,090,297	17,605,795
Sentencias y Resoluciones Judiciales por pagar a CP	10,185	2,886
Otras retenciones y Contribuciones por Pagar a CP	67,263,433	61,590,156
Fondos Rotatorios por Pagar a CP	200,000.00	0
Ministraciones de Fondos por Pagar a C.P	0	0
Cuentas por Pagar por Préstamos Otorgados	1,026,000	1,026,000
Otras Cuentas por Pagar a corto plazo	36,041,913	76,280,341
TOTAL	331,636,416	355,140,650



## Provisiones

Se informa que en el Primer Informe de Avance de Gestión Financiera enero marzo 2025 en la cuenta de otras cuentas por pagar de naturaleza deudora asciende a la cantidad de \$ 331,636,416 (trescientos treinta y un millones seiscientos treinta y seis mil cuatrocientos dieciseis pesos 00/100M.N.)

## NOTAS AL ESTADO DE VARIACION EN LA HACIENDA PÚBLICA

Variaciones de la Hacienda Pública/Patrimonio Neto del ejercicio  
Hacienda Pública/ Patrimonio generado  
Resultados de Ejercicios Anteriores

El apartado de Hacienda Pública/Patrimonio Generado, en este periodo comprendido Primer Informe de Avance de Gestión Financiera enero marzo del ejercicio 2025, asciende a la cantidad de \$260,015,901 (doscientos sesenta millones quince mil novecientos un pesos 00/100 M.N), integrándose de la siguiente manera:

VARIACIONES DE LA HACIENDA PÚBLICA/PATRIMONIO NETO	VARIACIONES
Hacienda Pública/Patrimonio Generado	\$260,015,901
Hacienda Pública/Patrimonio Contribuido	-\$29,478,064
Saldo Neto en la Hacienda Pública/Patrimonio 2025	\$230,537,837

## I) NOTAS AL ESTADO DE FLUJOS DE EFECTIVO

Refleja el origen y aplicación de los recursos en flujo de efectivo por las actividades de; Operación, Inversión y Financiamiento, las cuales se presentan en efectivo y equivalentes.

### Efectivo y equivalentes

El análisis de los saldos inicial y final que figuran en la última parte del estado de flujo de efectivo en la cuenta de efectivo y equivalentes determinado, por actividad de operación, inversión y financiamiento es como a continuación se detalla:



CONCEPTO	EJERCICIO FISCAL 2025	EJERCICIO FISCAL 2024
Efectivos	0	0
Bancos/Tesorería	95,876,437	118,423,036
Bancos/Dependencias y Otros		
Inversiones temporales (hasta 3 meses)	0	0
Fondos con afectación específica	0	0
Depósitos de fondos de terceros en garantía y/o administración	0	0
Otros Efectivos y Equivalentes	95,876,437	118,423,036
Total	95,876,437	118,423,036

2.Detalle de las adquisiciones de las actividades de inversión efectivamente pagadas.

ADQUISICIONES DE ACTIVIDADES DE INVERSION EFECTIVAMENTE PAGADAS		
CONCEPTO	EJERCICIO FISCAL 2025	EJERCICIO FISCAL 2024
Terrenos	212,082,167	212,082,167
Viviendas	0	0
Edificios no Habitacionales	100,741,099	100,741,099
Infraestructura	0	0
Construcciones en Proceso en Bienes de Dominio Público	0	0
Construcciones en Proceso en Bienes Propios	0	0
Otros Bienes Inmuebles	0	0
Bienes Muebles	312,823,266	312,823,266
Mobiliario y Equipo de Administración	26,775,060	26,775,059
Mobiliario y Equipo Educativo y Recreativo	3,879,737	3,879,737

Equipo e Instrumental Médico y de Laboratorio	59,072	59,072
Vehículos y Equipo de Transporte	7,191,450	7,191,450
Equipo de Defensa y Seguridad	0	0
Maquinaria, Otros Equipos y Herramientas	1,551,822	1,551,822
Colecciones, Obras de Arte y Objetos Valiosos	296,439	296,439
Activos Biológicos	0	0
Otras Inversiones	39,753,580	39,753,580
Total	352,576,846	352,576,846

### 3. Conciliación de los Flujos de Efectivo Netos de las Actividades de Operación y la cuenta de Ahorro/Desarrollo

CONCILIACIÓN DE FLUJOS DE EFECTIVO NETOS		
Concepto	Ejercicio 2025	Ejercicio 2024
Resultados del Ejercicio Ahorro/Desahorro	4,945,649	-27,156,058
Movimientos de partida (o rubros) que no afectan al efectivo	NO APLICA	NO APLICA
Depreciación	-38,399,282	-38,399,282
Amortización	NO APLICA	NO APLICA
Incrementos en las provisiones	NO APLICA	NO APLICA
Incremento en inversiones producido por revaluación	NO APLICA	NO APLICA
Ganancia/pérdida en venta de bienes muebles, inmuebles e intangibles	NO APLICA	NO APLICA
Incremento en cuentas por cobrar	NO APLICA	NO APLICA
Flujos de Efectivo Netos de las Actividades de Operación	NO APLICA	NO APLICA



## Conciliación entre los ingresos presupuestarios y contables, así como entre los egresos presupuestarios y los gastos contables

1. Total de Ingresos Presupuestarios	390,519,777
2. Más ingresos contables no presupuestarios	
Ingresos financieros	
Incremento por variación de Inventarios	
Disminución del exceso de estimaciones por pérdida o deterioro u obsolescencia	
Disminución del exceso por provisiones	
Otros Ingresos y beneficios varios	
Otros ingresos contables no presupuestarios	
3. Menos ingresos presupuestarios no contables	
Aprovechamientos patrimoniales	
Ingresos derivados de financiamiento	
Otros ingresos presupuestarios no contables	
4. Ingresos contables (4=1+2-3)	390,519,777



1. Total de Egresos Presupuestarios	390,519,777
2. Menos egresos presupuestarios no contables	0
Materias Primas y Materiales de Producción y Comercialización	
Materiales y Suministros	
Mobiliario y equipo de administración	
Mobiliario y equipo educacional y recreativo	
Equipo e instrumental médico y de laboratorio	
Vehículos y equipo de transporte	
Equipo de defensa y seguridad	
Maquinaria, otros equipos y herramientas	
Activos biológicos	
Bienes inmuebles	
Activos intangibles	
Obra pública en Bienes de Dominio Público	
Obra pública en Bienes propios	
Acciones y participaciones de capital	
Compra de títulos y valores	
Concesión de Préstamos	
Inversiones en fideicomisos, mandatos y otros análogos	
Provisiones para contingencias y otras erogaciones especiales	
Amortización de la deuda publica	
Adeudos de ejercicios fiscales anteriores (ADEFAS)	
Otros Egresos Presupuestales No Contables	
3. Más gastos contables no presupuestarios	0
Estimaciones, depreciaciones, deterioros, obsolescencia y amortizaciones	
Provisiones	
Disminución de inventarios	
Aumento por insuficiencia de estimaciones por pérdida o deterioro u obsolescencia	
Aumento por insuficiencia de provisiones	
Otros Gastos	
Otros Gastos Contables No Presupuestales	
4. Egresos contables (4=1-2+3)	390,519,777

## NOTAS DE MEMORIA CUENTAS DE ORDEN

Las cuentas de orden se utilizan para registrar movimientos de valores que no afecten o modifiquen el balance del ente contable, sin embargo, su incorporación en libros es necesaria con fines de recordatorio contable, de control y en general sobre los aspectos administrativos, o bien, para consignar sus derechos o responsabilidades contingentes que puedan, o no, presentarse en el futuro.

Cuentas de Orden Presupuestales:

Cuentas de Orden Presupuestarias de Ingresos	
Concepto	2025
Ley de Ingresos Estimada	No Aplica
Ley de Ingresos por Ejecutar	No Aplica
Modificaciones a la Ley de Ingresos Estimada	No Aplica
Ley de Ingresos Devengada	No Aplica
Ley de Ingresos Recaudada	No Aplica

Las cuentas de orden se utilizan para registrar movimientos de valores que no afecten o modifiquen el balance del ente contable, sin embargo, su incorporación en libros es necesaria con fines de recordatorio contable, de control y en general sobre los aspectos administrativos, o bien, para consignar sus derechos o responsabilidades contingentes que puedan, o no, presentarse en el futuro.





GOBIERNO DEL ESTADO  
DE OAXACA



COBAO

## Cuentas de Egresos

CONCEPTO	IMPORTE
PRESUPUESTO DE EGRESOS APROBADO	\$ 1,449,366,929.97
PRESUPUESTO DE EGRESOS POR EJERCER	\$ 1,122,782,836.94
MODIFICACIONES AL PRESUPUESTO DE EGRESOS APROBADO	\$ 1,513,302,613.97
PRESUPUESTO EGRESOS COMPROMETIDO	\$ 396,321,335.65
PRESUPUESTO EGRESOS DEVENGADO	\$ 390,519,777.03
PRESUPUESTO DE EGRESOS EJERCIDO	\$ 390,519,777.03
PRESUPUESTO DE EGRESOS PAGADO	\$ 226,491,336.41

Santa Cruz Xoxocotlan Oaxaca a 10 de abril de 2025.

Bajo protesta de decir verdad declaro que los Estados Financieros y sus Notas, son razonablemente correctos y son responsabilidad del emisor.

  
L.C.P. JUAN VICTOR LOPEZ SAN  
GERMAN  
DIRECTOR DE ADMINISTRACIÓN Y  
FINANZAS

  
PROFESORA ANGELICA GARCIA  
PEREZ  
DIRECTORA GENERAL  
  
COBAO  
GOBIERNO DEL ESTADO DE OAXACA  
2022-2025  
DIRECCION  
GENERAL

89



Gobierno del Estado de Oaxaca  
Colegio de Bachilleres del Estado de Oaxaca  
Estado Analítico de Ingresos Presupuestarios - LDF  
Del 01 de enero al 31 de marzo de 2025  
(PESOS)



Rubro de Ingresos	Ingreso					
	Estimado	Ampliaciones y Reducciones	Modificado	Devengado	Recaudado	Diferencia
	(1)	(2)	(3=1+2)	(4)	(5)	(6= 5 - 1 )
Impuestos						
Cuotas y Aportaciones de Seguridad Social						
Contribuciones de Mejoras						
Derechos						
Productos						
Aprovechamientos						
Ingresos por Venta de Bienes, Prestación de Servicios y Otros Ingresos						
Participaciones, Aportaciones, Convenios, Incentivos Derivados de la Colaboración Fiscal y Fondos Distintos de Aportaciones						
Transferencias, Asignaciones, Subsidios y Subvenciones, y Pensiones y Jubilaciones	1,449,366,930	63,935,684	1,513,302,614	390,519,777	390,519,777	- 1,058,847,153
Ingresos Derivados de Financiamientos						
<b>TOTAL</b>	<b>1,449,366,930</b>	<b>63,935,684</b>	<b>1,513,302,614</b>	<b>390,519,777</b>	<b>390,519,777</b>	<b>- 1,058,847,153</b>
Ingresos excedentes						- 1,058,847,153

Estado Analítico de Ingresos Por Fuente de Financiamiento	Ingreso					
	Estimado	Ampliaciones y Reducciones	Modificado	Devengado	Recaudado	Diferencia
	(1)	(2)	(3=1+2)	(4)	(5)	(6= 5 - 1 )
<b>Ingresos del Poder Ejecutivo Federal o Estatal y de los Municipios</b>	-	-	-	-	-	-
Impuestos						
Cuotas y Aportaciones de Seguridad Social						
Contribuciones de Mejoras						
Derechos						
Productos						
Aprovechamientos						
Participaciones, Aportaciones, Convenios, Incentivos Derivados de la Colaboración Fiscal y Fondos Distintos de Aportaciones						
Transferencias, Asignaciones, Subsidios y Subvenciones, y Pensiones y Jubilaciones						
<b>Ingresos de los Entes Públicos de los Poderes Legislativo y Judicial, de los Órganos Autónomos y del Sector Paraestatal o Paramunicipal, así como de las Empresas Productivas del Estado</b>	1,449,366,930	63,935,684	1,513,302,614	390,519,777	390,519,777	- 1,058,847,153
Cuotas y Aportaciones de Seguridad Social						
Productos						
Ingresos por Venta de Bienes, Prestación de Servicios y Otros Ingresos						
Transferencias, Asignaciones, Subsidios y Subvenciones, y Pensiones y Jubilaciones	1,449,366,930	63,935,684	1,513,302,614	390,519,777	390,519,777	- 1,058,847,153
<b>Ingresos derivados de financiamientos</b>						
Ingresos derivados de financiamientos						
<b>TOTAL</b>	<b>1,449,366,930</b>	<b>63,935,684</b>	<b>1,513,302,614</b>	<b>390,519,777</b>	<b>390,519,777</b>	<b>- 1,058,847,153</b>
Ingresos excedentes						- 1,058,847,153

ESTADO ANALITICO DEL EJERCICIO DEL PRESUPUESTO DE EGRESOS  
CLASIFICACION POR OBJETO DEL GASTO (CAPITULO-CONCEPTO)

Cve	C o n c e p t o	Aprobado 1	Ampliaciones / Reducciones 2= (3-1)	Modificado 3 = (1+2)	Devengado 4	Pagado 5	Subejercicio 6 = (3-4)
506	COLEGIO DE BACHILLERES DEL ESTADO DE OAXACA						
4	TRANSFERENCIAS, ASIGNACIONES, SUBSIDIOS Y OTRAS AYUDAS	1,449,366,929.97	63,935,684.00	1,513,302,613.97	390,519,777.03	226,491,336.41	1,122,782,836.94
1	TRANSFERENCIAS INTERNAS Y ASIGNACIONES AL SECTOR PÚBLICO	1,449,366,929.97	63,935,684.00	1,513,302,613.97	390,519,777.03	226,491,336.41	1,122,782,836.94
5	BIENES MUEBLES, INMUEBLES E INTANGIBLES	0.00	0.00	0.00	0.00	0.00	0.00
1	MOBILIARIO Y EQUIPO DE ADMINISTRACIÓN	0.00	0.00	0.00	0.00	0.00	0.00
2	MOBILIARIO Y EQUIPO EDUCACIONAL Y RECREATIVO	0.00	0.00	0.00	0.00	0.00	0.00
6	MAQUINARIA, OTROS EQUIPOS Y HERRAMIENTAS	0.00	0.00	0.00	0.00	0.00	0.00
	TOTAL DEPENDENCIA / ENTIDAD	1,449,366,929.97	63,935,684.00	1,513,302,613.97	390,519,777.03	226,491,336.41	1,122,782,836.94

ESTADO ANALITICO DEL EJERCICIO DEL PRESUPUESTO DE EGRESOS  
CLASIFICACION ECONOMICA (POR TIPO DE GASTO)

Cve	C o n c e p t o	Aprobado 1	Ampliaciones / Reducciones 2= (3-1)	Modificado 3 = (1+2)	Devengado 4	Pagado 5	Subejercicio 6 = (3-4)
506	COLEGIO DE BACHILLERES DEL ESTADO DE OAXACA						
1	GASTO CORRIENTE	1,449,366,929.97	63,935,684.00	1,513,302,613.97	390,519,777.03	226,491,336.41	1,122,782,836.94
2	GASTO DE CAPITAL	0.00	0.00	0.00	0.00	0.00	0.00
	TOTAL DEPENDENCIA / ENTIDAD:	1,449,366,929.97	63,935,684.00	1,513,302,613.97	390,519,777.03	226,491,336.41	1,122,782,836.94

ESTADO ANALITICO DEL EJERCICIO DEL PRESUPUESTO DE EGRESOS  
CLASIFICACION ADMINISTRATIVA

Cve	C o n c e p t o	Aprobado 1	Ampliaciones / Reducciones 2= (3-1)	Modificado 3 = (1+2)	Devengado 4	Pagado Transferido 5	Subejercicio 6 = (3-4)
5	ORGANISMOS PÚBLICOS DESCENTRALIZADOS	1,449,366,929.97	63,935,684.00	1,513,302,613.97	390,519,777.03	226,491,336.41	1,122,782,836.94
06	COLEGIO DE BACHILLERES DEL ESTADO DE OAXACA	1,449,366,929.97	63,935,684.00	1,513,302,613.97	390,519,777.03	226,491,336.41	1,122,782,836.94
TOTAL DEL GASTO:		1,449,366,929.97	63,935,684.00	1,513,302,613.97	390,519,777.03	226,491,336.41	1,122,782,836.94

## ESTADO ANALITICO DEL EJERCICIO DEL PRESUPUESTO DE EGRESOS

## CLASIFICACION FUNCIONAL (FINALIDAD Y FUNCION)

Cve	C o n c e p t o	Aprobado 1	Ampliaciones / Reducciones 2= (3-1)	Modificado 3 = (1+2)	Devengado 4	Pagado 5	Subejercicio 6 = (3-4)
506	COLEGIO DE BACHILLERES DEL ESTADO DE OAXACA						
2	DESARROLLO SOCIAL	1,449,366,929.97	63,935,684.00	1,513,302,613.97	390,519,777.03	226,491,336.41	1,122,782,836.94
5	EDUCACIÓN	1,449,366,929.97	63,935,684.00	1,513,302,613.97	390,519,777.03	226,491,336.41	1,122,782,836.94
	TOTAL DEPENDENCIA / ENTIDAD	1,449,366,929.97	63,935,684.00	1,513,302,613.97	390,519,777.03	226,491,336.41	1,122,782,836.94





GOBIERNO DEL ESTADO  
DE OAXACA



ENDEUDAMIENTO NETO  
DEL 01 DE ENERO AL 31 DE MARZO DE 2025  
(Pesos)

Identificación de Crédito o Instrumento	Contratación/Colocación	Amortización	Endeudamiento Neto
	A	B	C = A - B
Creditos Bancarios			
Total Créditos Bancarios			
Otros Instrumentos de Deuda			
Total Otros Instrumentos de Deuda			
TOTAL			



GOBIERNO DEL ESTADO  
DE OAXACA



INTERESES DE LA DEUDA DEL 01 DE ENERO AL 31 DE MARZO DE 2025 (Pesos)		
Identificación de Crédito o Instrumento	Devengado	Pagado
Créditos Bancarios		
Total de intereses de Créditos Bancarios		
Otros Instrumentos de Deuda		
Total de intereses de Otros Instrumentos de Deuda		
TOTAL		

INDICADORES DE POSTURA FISCAL  
DEL 01 DE ENERO AL 31 DE MARZO DE 2025  
(Pesos)

Concepto	Estimado	Devengado	Pagado <sup>3</sup>
I. Ingresos Presupuestarios (I=1+2)			
1. Ingresos del Gobierno de la Entidad Federativa <sup>1</sup>			
2. Ingresos del Sector Paraestatal <sup>1</sup>			
II. Egresos Presupuestarios (II=3+4)			
3. Egresos del Gobierno de la Entidad Federativa <sup>2</sup>			
4. Egresos del Sector Paraestatal <sup>2</sup>			
III. Balance Presupuestario (Superávit o Déficit) (III = I - II)			

Concepto	Estimado	Devengado	Pagado <sup>3</sup>
III. Balance presupuestario (Superávit o Déficit)			
IV. Intereses, Comisiones y Gastos de la Deuda			
V. Balance Primario (Superávit o Déficit) (V= III - IV)			

Concepto	Estimado	Devengado	Pagado <sup>3</sup>
A. Financiamiento			
B. Amortización de la deuda			
C. Endeudamiento ó desendeudamiento (C = A - B)			

1. Los Ingresos que se presentan son los ingresos presupuestarios totales sin incluir los ingresos por financiamientos. Los Ingresos del Gobierno de la Entidad Federativa corresponden a los del Poder Ejecutivo, Legislativo Judicial y Autónomos
2. Los egresos que se presentan son los egresos presupuestarios totales sin incluir los egresos por amortización. Los egresos del Gobierno de la Entidad Federativa corresponden a los del Poder Ejecutivo, Legislativo, Judicial y Órganos Autónomos
3. Para Ingresos se reportan los ingresos recaudados; para egresos se reportan los egresos pagados.

## ESTADO ANALITICO DEL EJERCICIO DEL PRESUPUESTO DE EGRESOS

## RESUMEN POR PROGRAMA PRESUPUESTARIO

Clave	Concepto	Aprobado 1	Ampliaciones / Reducciones 2= (3-1)	Modificado 3 = (1+2)	Devengado 4	Pagado 5	Subejercicio 6 = (3-4)
<b>5</b>	<b>ORGANISMOS PÚBLICOS DESCENTRALIZADOS</b>	1,449,366,929.97	63,935,684.00	1,513,302,613.97	390,519,777.03	226,491,336.41	1,122,782,836.94
06	COLEGIO DE BACHILLERES DEL ESTADO DE OAXACA	1,449,366,929.97	63,935,684.00	1,513,302,613.97	390,519,777.03	226,491,336.41	1,122,782,836.94
1	PROGRAMAS	1,449,366,929.97	63,935,684.00	1,513,302,613.97	390,519,777.03	226,491,336.41	1,122,782,836.94
2	DESEMPEÑO DE LAS FUNCIONES	1,449,366,929.97	63,935,684.00	1,513,302,613.97	390,519,777.03	226,491,336.41	1,122,782,836.94
TOTAL DEPENDENCIA / ENTIDAD		1,449,366,929.97	63,935,684.00	1,513,302,613.97	390,519,777.03	226,491,336.41	1,122,782,836.94

## RESUMEN DE AVANCES DE GESTIÓN INFORMACIÓN PROGRAMÁTICA 2025

### PRIMER INFORME DE AVANCE DE GCEION FINANCIERA ENERO-MARZO 2025

#### 154.-PROGRAMA FORTALECIMIENTO DE LA EDUCACIÓN MEDIA SUPERIOR EN EL ESTADO DE OAXACA

ACTIVIDAD	META ANUAL	INDICADOR	PORCENTAJE DE INDICADOR TRIMESTRAL
817- OTORGAMIENTO DE SERVICIOS PARA LA CALIDAD DE LA EDUCACIÓN MEDIA SUPERIOR.	1,997,376 HSM	Hora/Semana/Mes HSM	100%
Horas de clase impartidas	Numerador	499,344	100 %
Horas de clase programadas	Denominador	499,344	
1503- REALIZACIÓN DE ACTIVIDADES ACADEMICAS, CULTURALES Y DEPORTIVAS	48	Actividades	
Actividades académicas, culturales y deportivas realizadas	Numerador	12	100 %
Actividades académicas, culturales y deportivas programadas	Denominador	12	
1503- INTERCOLEGIAL COBAO 2024	4	Actividades	
Actividades académicas, culturales y deportivas realizadas	Numerador	1	100 %
Actividades académicas, culturales y deportivas programadas	Denominador	1	
851- FORMACIÓN A DOCENTES, DIRECTIVOS Y ADMINISTRATIVOS	12	Actividades	
Actividades de capacitación realizadas	Numerador	2	100 %
Actividades de capacitación programadas	Denominador	2	
1514- SISTEMATIZACIÓN DE PROCEDIMIENTOS ESCOLARES, ADIMINISTRATIVOS Y TRÁMITES	2	Procesos	
Procesos informáticos implementados y/o actualizados	Numerador	1	100 %
Procesos informáticos programados	Denominador	1	
1515- REALIZAR VISITAS DE SUPERVISIÓN, VIGILANCIA Y/O INSPECCIÓN EN CENTROS EDUCATIVOS	124	Visitas	
Visitas de supervisión a planteles realizadas	Numerador	14	67 %
Visitas de supervisión a planteles programadas	Denominador	21	

## RESUMEN DE AVANCES DE GESTIÓN INFORMACIÓN PROGRAMÁTICA 2025

### PRIMER INFORME DE AVANCE DE GECION FINANCIERA ENERO-MARZO 2025

#### 154.-PROGRAMA FORTALECIMIENTO DE LA EDUCACIÓN MEDIA SUPERIOR EN EL ESTADO DE OAXACA

ACTIVIDAD	META ANUAL	INDICADOR	PORCENTAJE DE INDICADOR TRIMESTRAL
817- OTORGAMIENTO DE SERVICIOS PARA LA CALIDAD DE LA EDUCACIÓN MEDIA SUPERIOR.	<b>1,997,376 HSM</b>	<b>Hora/Semana/Mes HSM</b>	<b>100%</b>
Horas de clase impartidas	Numerador	<b>499,344</b>	<b>100 %</b>
Horas de clase programadas	Denominador	<b>499,344</b>	
1503- REALIZACIÓN DE ACTIVIDADES ACADEMICAS, CULTURALES Y DEPORTIVAS	<b>48</b>	<b>Actividades</b>	
Actividades académicas, culturales y deportivas realizadas	Numerador	<b>12</b>	<b>100 %</b>
Actividades académicas, culturales y deportivas programadas	Denominador	<b>12</b>	
1503- INTERCOLEGIAL COBAO 2024	<b>4</b>	<b>Actividades</b>	
Actividades académicas, culturales y deportivas realizadas	Numerador	<b>1</b>	<b>100 %</b>
Actividades académicas, culturales y deportivas programadas	Denominador	<b>1</b>	
851- FORMACIÓN A DOCENTES, DIRECTIVOS Y ADMINISTRATIVOS	<b>12</b>	<b>Actividades</b>	
Actividades de capacitación realizadas	Numerador	<b>2</b>	<b>100 %</b>
Actividades de capacitación programadas	Denominador	<b>2</b>	
1514- SISTEMATIZACIÓN DE PROCEDIMIENTOS ESCOLARES, ADIMINISTRATIVOS Y TRÁMITES	<b>2</b>	<b>Procesos</b>	
Procesos informáticos implementados y/o actualizados	Numerador	<b>1</b>	<b>100 %</b>
Procesos informáticos programados	Denominador	<b>1</b>	
1515- REALIZAR VISITAS DE SUPERVISIÓN, VIGILANCIA Y/O INSPECCIÓN EN CENTROS EDUCATIVOS	<b>124</b>	<b>Visitas</b>	
Visitas de supervisión a planteles realizadas	Numerador	<b>14</b>	<b>67 %</b>
Visitas de supervisión a planteles programadas	Denominador	<b>21</b>	





GOBIERNO DEL ESTADO  
DE OAXACA



## PROGRAMAS Y PROYECTOS DE INVERSION

NO APLICA



GOBIERNO DEL ESTADO  
DE OAXACA



RELACIÓN DE BIENES INMUEBLES QUE COMPONEN EL PATRIMONIO  
DEL 01 DE ENERO AL 31 DE MARZO DE 2025  
(Pesos)

CUENTA	DESCRIPCIÓN DEL BIEN	SALDO FINAL
12310	TERRENOS	212,082,167
12330	EDIFICIOS NO RESIDENCIALES	100,741,099
12351	EDIFICACIÓN HABITACIONAL EN PROCESO	-
12352	EDIFICACIÓN NO HABITACIONAL EN PROCESO	-
12353	CONSTRUCCIÓN DE OBRAS PARA EL ABASTECIMIENTO DE AGUA, PETRÓLEO, GAS, ELECTRICIDAD Y TELECOMUNICACION	-
12354	DIVISIÓN DE TERRENOS Y CONSTRUCCIÓN DE OBRAS DE URBANIZACIÓN EN PROCESO	-
12355	CONSTRUCCIÓN DE VÍAS DE COMUNICACIÓN EN PROCESO	-
12356	OTRAS CONSTRUCCIONES DE INGENIERÍA CIVIL U OBRA PESADA EN PROCESO	-
12357	INSTALACIONES Y EQUIPAMIENTO EN CONSTRUCCIONES EN PROCESO	-
12359	TRABAJOS DE ACABADOS EN EDIFICACIONES Y OTROS TRABAJOS ESPECIALIZADOS EN PROCESO	-
12361	EDIFICACIÓN HABITACIONAL EN PROCESO	-
12362	EDIFICACIÓN NO HABITACIONAL EN PROCESO	-
12363	CONSTRUCCIÓN DE OBRAS PARA EL ABASTECIMIENTO DE AGUA, PETRÓLEO, GAS, ELECTRICIDAD Y TELECOMUNICACION	-
12364	DIVISIÓN DE TERRENOS Y CONSTRUCCIÓN DE OBRAS DE URBANIZACIÓN	-
12365	CONSTRUCCIÓN DE VÍAS DE COMUNICACIÓN EN PROCESO	-
12366	OTRAS CONSTRUCCIONES DE INGENIERÍA CIVIL U OBRA PESADA EN PROCESO	-
12367	INSTALACIONES Y EQUIPAMIENTO EN CONSTRUCCIONES EN PROCESO	-
12369	TRABAJOS DE ACABADOS EN EDIFICACIONES Y OTROS TRABAJOS ESPECIALIZADOS EN PROCESO	-
12390	OTROS BIENES INMUEBLES	-
	SUMA TOTAL:	312,823,266



GOBIERNO DEL ESTADO  
DE OAXACA



RELACIÓN DE BIENES MUEBLES QUE COMPONEN EL PATRIMONIO  
DEL 01 DE ENERO AL 31 DE MARZO DE 2025  
(Pesos)

CUENTA	DESCRIPCIÓN DEL BIEN	SALDO FINAL
12411	MUEBLES DE OFICINA Y ESTANTERÍA	7,406,042
12412	MUEBLES, EXCEPTO DE OFICINA Y ESTANTERÍA	47,454
12413	EQUIPO DE CÓMPUTO Y DE TECNOLOGÍAS DE LA INFORMACIÓN	19,130,752
12419	OTROS MOBILIARIOS Y EQUIPOS DE ADMINISTRACIÓN	190,812
12421	EQUIPOS Y APARATOS AUDIOVISUALES	2,103,160
12422	APARATOS DEPORTIVOS	-
12423	CÁMARAS FOTOGRÁFICAS Y DE VIDEO	-
12429	OTRO MOBILIARIO Y EQUIPO EDUCACIONAL Y RECREATIVO	1,776,577
12431	EQUIPO MÉDICO Y DE LABORATORIO	59,072
12432	INSTRUMENTAL MÉDICO Y DE LABORATORIO	-
12441	AUTOMÓVILES Y CAMIONES	7,191,450
12443	EQUIPO AEROESPACIAL	-
12445	EMBARCACIONES	-
12449	OTROS EQUIPOS DE TRANSPORTE	-
12450	EQUIPO DE DEFENSA Y SEGURIDAD	-
12461	MAQUINARIA Y EQUIPO AGROPECUARIO	-
12462	MAQUINARIA Y EQUIPO INDUSTRIAL	-
12463	MAQUINARIA Y EQUIPO DE CONSTRUCCIÓN	-
12464	SISTEMAS DE AIRE ACONDICIONADO, CALEFACCIÓN Y DE REFRIGERACIÓN INDUSTRIAL Y COMERCIAL	1,543,092
12465	EQUIPO DE COMUNICACIÓN Y TELECOMUNICACIÓN	8,730
12466	EQUIPOS DE GENERACIÓN ELÉCTRICA, APARATOS Y ACCESORIOS ELÉCTRICOS	-
12467	HERRAMIENTAS Y MÁQUINAS-HERRAMIENTA	-
12469	OTROS EQUIPOS	-
12471	BIENES ARTÍSTICOS, CULTURALES Y CIENTÍFICOS	296,439
12483	AVES	-
12484	OVINOS Y CAPRINOS	-
12486	EQUINOS	-
12487	ESPECIES MENORES Y DE ZOOLOGICO	-
12488	ÁRBOLES Y PLANTAS	-
12489	OTROS ACTIVOS BIOLÓGICOS	-
SUMA TOTAL:		39,753,580



GOBIERNO DEL ESTADO  
DE OAXACA



RELACIÓN DE CUENTAS BANCARIAS PRODUCTIVAS ESPECÍFICAS  
DEL 01 DE ENERO AL 31 DE MARZO DE 2025

**NO APLICA**



GOBIERNO DEL ESTADO  
DE OAXACA



## RELACIÓN DE ESQUEMAS BURSÁTILES Y COBERTURAS FINANCIERAS DEL 01 DE ENERO AL 31 DE MARZO DE 2025

**NO APLICA**



GOBIERNO DEL ESTADO  
DE OAXACA



MONTOS PAGADOS POR AYUDAS Y SUBSIDIOS  
DEL 01 DE ENERO AL 31 DE MARZO DE 2025

Concepto	Ayuda	Subsidio	Sector (económico o social)	Beneficiario	URP	R.C.	Monto Pagado





COLEGIO DE BACHILLERES DEL ESTADO DE OAXACA Estado de Situación Financiera Detallado - LDF Al 31 de marzo de 2025 y al 31 de diciembre de 2024 (PESOS)					
Concepto	31 de marzo de 2025	31 de diciembre de 2024	Concepto	31 de marzo de 2025	31 de diciembre de 2024
<b>ACTIVO</b>			<b>PASIVO</b>		
<b>Activo Circulante</b>			<b>Pasivo Circulante</b>		
<b>Efectivo y Equivalentes</b>	<b>95,876,437</b>	<b>118,423,036</b>	<b>Cuentas por Pagar a Corto Plazo</b>	<b>331,636,416</b>	<b>355,140,650</b>
Efectivo	0.00		Servicios Personales por Pagar a Corto Plazo		
Bancos/Tesorería			Proveedores por Pagar a Corto Plazo	44,362	44,362
Bancos/Dependencias y Otros	95,876,437.00	118,423,036.00	Contratistas por Obras Públicas por Pagar a Corto Plazo	275,502	275,502
Inversiones Temporales (Hasta 3 meses)	0	0	Participaciones y Aportaciones por Pagar a Corto Plazo		
Fondos con Afectación Específica			Transferencias Otorgadas por Pagar a Corto Plazo	174,346,965	138,640,368
Depósitos de Fondos de Terceros en Garantía y/o Administración	0.00		Intereses, Comisiones y Otros Gastos de la Deuda Pública por Pagar a Corto Plazo		
Otros Efectivos y Equivalentes			Retenciones y Contribuciones por Pagar a Corto Plazo	119,701,675	138,874,077
<b>Derechos a Recibir Efectivo o Equivalentes</b>	<b>162,415,803</b>	<b>159,069,510</b>	Devoluciones de la Ley de Ingresos por Pagar a Corto Plazo		
Inversiones Financieras de Corto Plazo			Otras Cuentas por Pagar a Corto Plazo	37,267,913.00	77,306,341.00
Cuentas por Cobrar a Corto Plazo	52,289	52,289	<b>Documentos por Pagar a Corto Plazo</b>	<b>0</b>	<b>0</b>
Deudores Diversos por Cobrar a Corto Plazo	162,363,514.00	159,017,221.00	Documentos Comerciales por Pagar a Corto Plazo		
Ingresos por Recuperar a Corto Plazo			Documentos con Contratistas por Obras Públicas por Pagar a Corto Plazo		
Deudores por Anticipos de la Tesorería a Corto Plazo			Otros Documentos por Pagar a Corto Plazo		
Préstamos Otorgados a Corto Plazo			<b>Porción a Corto Plazo de la Deuda Pública a Largo Plazo</b>	<b>0</b>	<b>0</b>
Otros Derechos a Recibir Efectivo o Equivalentes a Corto Plazo			Porción a Corto Plazo de la Deuda Pública		
<b>Derechos a Recibir Bienes o Servicios</b>	<b>0</b>	<b>0</b>	Porción a Corto Plazo de Arrendamiento Financiero		
Anticipo a Proveedores por Adquisición de Bienes y Prestación de Servicios a Corto Plazo			Títulos y Valores a Corto Plazo		
Anticipo a Proveedores por Adquisición de Bienes Inmuebles y Muebles a Corto Plazo			<b>Pasivos Diferidos a Corto Plazo</b>	<b>0</b>	<b>0</b>
Anticipo a Proveedores por Adquisición de Bienes Intangibles a Corto Plazo			Ingresos Cobrados por Adelantado a Corto Plazo		
Anticipo a Contratistas por Obras Públicas a Corto Plazo			Intereses Cobrados por Adelantado a Corto Plazo		
Otros Derechos a Recibir Bienes o Servicios a Corto Plazo			Otros Pasivos Diferidos a Corto Plazo		
<b>Inventarios</b>	<b>0</b>	<b>0</b>	<b>Fondos y Bienes de Terceros en Garantía y/o Administración a Corto Plazo</b>	<b>0</b>	<b>0</b>
Inventario de Mercancías para Venta			Fondos en Garantía a Corto Plazo		
Inventario de Mercancías Terminadas			Fondos en Administración a Corto Plazo		
Inventario de Mercancías en Proceso de Elaboración			Fondos Contingentes a Corto Plazo		
Inventario de Materias Primas, Materiales y Suministros para Producción			Fondos de Fideicomisos, Mandatos y Contratos Análogos a Corto Plazo		
Bienes en Tránsito			Otros Fondos de Terceros en Garantía y/o Administración a Corto Plazo		
Almacenes			Valores y Bienes en Garantía a Corto Plazo		
<b>Estimación por Pérdida o Deterioro de Activos Circulantes</b>	<b>0</b>	<b>0</b>	<b>Provisiones a Corto Plazo</b>	<b>0</b>	<b>0</b>
Estimaciones para Cuentas Incobrables por Derechos a Recibir Efectivo o Equivalentes			Provisión para Demandas y Juicios a Corto Plazo		
Estimación por Deterioro de Inventarios			Provisión para Contingencias a Corto Plazo		
<b>Otros Activos Circulantes</b>	<b>0</b>	<b>0</b>	Otras Provisiones a Corto Plazo		
Valores en Garantía			<b>Otros Pasivos a Corto Plazo</b>	<b>0</b>	<b>0</b>
Bienes en Garantía (excluye depósitos de fondos)			Ingresos por Clasificar		
Bienes Derivados de Embargos, Decomisos, Aseguramientos y Dación en Pago			Recaudación por Participar		
Adquisición con Fondos de Terceros			Otros Pasivos Circulantes		
<b>Total de Activos Circulantes</b>	<b>258,292,240</b>	<b>277,492,546</b>	<b>Total de Pasivos Circulantes</b>	<b>331,636,416</b>	<b>355,140,650</b>
<b>Activo No Circulante</b>			<b>Pasivo No Circulante</b>		
Inversiones Financieras a Largo Plazo			Cuentas por Pagar a Largo Plazo	149,216.00	149,216
Derechos a Recibir Efectivo o Equivalentes a Largo Plazo			Documentos por Pagar a Largo Plazo		
Bienes Inmuebles, Infraestructura y Construcciones en Proceso	312,823,266.00	312,823,266.00	Deuda Pública a Largo Plazo		
Bienes Muebles	39,753,580.00	39,753,580.00	Pasivos Diferidos a Largo Plazo		
Activos Intangibles			Fondos y Bienes de Terceros en Garantía y/o en Administración a Largo Plazo		
Depreciación, Deterioro y Amortización Acumulada de Bienes	-38,399,282.00	-38,399,282.00	Provisiones a Largo Plazo	10,146,335.00	9,602,886.00
Activos Diferidos			<b>Total de Pasivos No Circulantes</b>	<b>10,295,552</b>	<b>9,752,103</b>
Estimación por Pérdida o Deterioro de Activos no Circulantes			<b>Total del Pasivo</b>	<b>341,931,968</b>	<b>364,892,753</b>
Otros Activos no Circulantes			<b>HACIENDA PÚBLICA/PATRIMONIO</b>		
<b>Total de Activos No Circulantes</b>	<b>314,177,565</b>	<b>314,177,564</b>	<b>Hacienda Pública/Patrimonio Contribuido</b>	<b>-29,478,064</b>	<b>-29,478,064</b>
<b>Total del Activo</b>	<b>572,469,805</b>	<b>591,670,110</b>	Aportaciones	0	0
			Donaciones de Capital	37,500.00	37,500.00
			Actualización de la Hacienda Pública/Patrimonio	-29,515,564.00	-29,515,564.00
			<b>Hacienda Pública/Patrimonio Generado</b>	<b>260,015,901</b>	<b>256,255,422</b>
			Resultados del Ejercicio (Ahorro/ Desahorro)	4,945,649	-27,156,058
			Resultados de Ejercicios Anteriores	199,832,401	228,173,629
			Revalúos	67,472,975	67,472,975
			Reservas	0	0
			Rectificaciones de Resultados de Ejercicios Anteriores	-12,235,123	-12,235,123
			<b>Exceso o Insuficiencia en la Actualización de la Hacienda Pública/Patrimonio</b>	<b>0</b>	<b>0</b>
			Resultado por Posición Monetaria		
			Resultado por Tenencia de Activos no Monetarios		
			<b>Total Hacienda Pública/Patrimonio</b>	<b>230,537,837</b>	<b>226,777,358</b>
			<b>Total del Pasivo y Hacienda Pública/Patrimonio</b>	<b>572,469,805</b>	<b>591,670,110</b>



Gobierno del Estado de Oaxaca  
Colegio de Bachilleres del Estado de Oaxaca  
Balance Presupuestario - LDF  
Del 01 de enero al 31 de marzo de 2025  
(PESOS)



Concepto	Estimado/ Aprobado	Devengado	Recaudado/ Pagado
<b>A. Ingresos Totales (A = A1+A2+A3)</b>	<b>1,449,366,930</b>	<b>390,519,777</b>	<b>390,519,777</b>
A1. Ingresos de Libre Disposición	772,931,377	220,973,569	220,973,569
A2. Transferencias Federales Etiquetadas	676,435,553	169,546,208	169,546,208
A3. Financiamiento Neto			
<b>B. Egresos Presupuestarios<sup>1</sup> (B = B1+B2)</b>	<b>1,449,366,930</b>	<b>390,519,777</b>	<b>226,491,336</b>
B1. Gasto No Etiquetado (sin incluir Amortización de la Deuda Pública)	772,931,377	220,973,569	189,075,457
B2. Gasto Etiquetado (sin incluir Amortización de la Deuda Pública)	676,435,553	169,546,208	37,415,880
<b>C. Remanentes del Ejercicio Anterior (C = C1 + C2)</b>		<b>0</b>	<b>0</b>
C1. Remanentes de Ingresos de Libre Disposición aplicados en el periodo		0	0
C2. Remanentes de Transferencias Federales Etiquetadas aplicados en el periodo		0	0
<b>I. Balance Presupuestario (I = A – B + C)</b>	<b>0</b>	<b>0</b>	<b>164,028,441</b>
<b>II. Balance Presupuestario sin Financiamiento Neto (II = I - A3)</b>	<b>0</b>	<b>0</b>	<b>164,028,441</b>
<b>III. Balance Presupuestario sin Financiamiento Neto y sin Remanentes del Ejercicio Anterior (III= II - C)</b>	<b>0</b>	<b>0</b>	<b>164,028,441</b>

Concepto	Aprobado	Devengado	Pagado
<b>E. Intereses, Comisiones y Gastos de la Deuda (E = E1+E2)</b>	<b>0</b>	<b>0</b>	<b>0</b>
E1. Intereses, Comisiones y Gastos de la Deuda con Gasto No Etiquetado			
E2. Intereses, Comisiones y Gastos de la Deuda con Gasto Etiquetado			
<b>IV. Balance Primario (IV = III + E)</b>	<b>0</b>	<b>0</b>	<b>164,028,441</b>

Concepto	Estimado/ Aprobado	Devengado	Recaudado/ Pagado
<b>F. Financiamiento (F = F1 + F2)</b>	<b>0</b>	<b>0</b>	<b>0</b>
F1. Financiamiento con Fuente de Pago de Ingresos de Libre Disposición			
F2. Financiamiento con Fuente de Pago de Transferencias Federales Etiquetadas			
<b>G. Amortización de la Deuda (G = G1 + G2)</b>	<b>0</b>	<b>0</b>	<b>0</b>
G1. Amortización de la Deuda Pública con Gasto No Etiquetado			
G2. Amortización de la Deuda Pública con Gasto Etiquetado			
<b>A3. Financiamiento Neto (A3 = F – G )</b>	<b>0</b>	<b>0</b>	<b>0</b>

Concepto	Estimado/ Aprobado	Devengado	Recaudado/ Pagado
A1. Ingresos de Libre Disposición	772,931,377	220,973,569	220,973,569
<b>A3.1 Financiamiento Neto con Fuente de Pago de Ingresos de Libre Disposición (A3.1 = F1 – G1)</b>	<b>0</b>	<b>0</b>	<b>0</b>
F1. Financiamiento con Fuente de Pago de Ingresos de Libre Disposición			
G1. Amortización de la Deuda Pública con Gasto No Etiquetado			
B1. Gasto No Etiquetado (sin incluir Amortización de la Deuda Pública)	772,931,377	220,973,569	189,075,457
C1. Remanentes de Ingresos de Libre Disposición aplicados en el periodo			
<b>V. Balance Presupuestario de Recursos Disponibles (V = A1 + A3.1 – B 1 + C1)</b>	<b>0</b>	<b>0</b>	<b>31,898,112</b>
<b>VI. Balance Presupuestario de Recursos Disponibles sin Financiamiento Neto (VI = V – A3.1)</b>	<b>0</b>	<b>0</b>	<b>31,898,112</b>

Concepto	Estimado/ Aprobado	Devengado	Recaudado/ Pagado
A2. Transferencias Federales Etiquetadas	676,435,553	169,546,208	169,546,208
<b>A3.2 Financiamiento Neto con Fuente de Pago de Transferencias Federales Etiquetadas (A3.2 = F2 – G2)</b>	<b>0</b>	<b>0</b>	<b>0</b>
F2. Financiamiento con Fuente de Pago de Transferencias Federales Etiquetadas			
G2. Amortización de la Deuda Pública con Gasto Etiquetado			
B2. Gasto Etiquetado (sin incluir Amortización de la Deuda Pública)	676,435,553	169,546,208	37,415,880
C2. Remanentes de Transferencias Federales Etiquetadas aplicados en el periodo		0	0
<b>VII. Balance Presupuestario de Recursos Etiquetados (VII = A2 + A3.2 – B2 + C2)</b>	<b>0</b>	<b>0</b>	<b>132,130,329</b>
<b>VIII. Balance Presupuestario de Recursos Etiquetados sin Financiamiento Neto (VIII = VII – A3.2)</b>	<b>0</b>	<b>0</b>	<b>132,130,329</b>



GOBIERNO DEL ESTADO  
DE OAXACA

Gobierno del Estado de Oaxaca  
Colegio de Bachilleres del Estado de Oaxaca  
Estado Analítico de Ingreso Detallado - LDF  
Del 01 de enero al 31 de marzo de 2025  
(PESOS)



Concepto	Ingreso					Diferencia
	Estimado	Ampliaciones/ (Reducciones)	Modificado	Devengado	Recaudado	
<b>Ingresos de Libre Disposición</b>						
<b>A. Impuestos</b>						
<b>B. Cuotas y Aportaciones de Seguridad Social</b>						
<b>C. Contribuciones de Mejoras</b>						
<b>D. Derechos</b>						
<b>E. Productos</b>						
<b>F. Aprovechamientos</b>						
<b>G. Ingresos por Ventas de Bienes y Servicios</b>						
<b>H. Participaciones (H=h1+h2+h3+h4+h5+h6+h7+h8+h9+h10+h11)</b>	0	0	0	0	0	0
h1) Fondo General de Participaciones						
h2) Fondo de Fomento Municipal						
h3) Fondo de Fiscalización y Recaudación						
h4) Fondo de Compensación						
h5) Fondo de Extracción de Hidrocarburos						
h6) Impuesto Especial Sobre Producción y Servicios						
h7) 0.136% de la Recaudación Federal Participable						
h8) 3.17% Sobre Extracción de Petróleo						
h9) Gasolinas y Diésel						
h10) Fondo del Impuesto Sobre la Renta						
h11) Fondo de Estabilización de los Ingresos de las Entidades Federativas						
<b>I. Incentivos Derivados de la Colaboración Fiscal (I=i1+i2+i3+i4+i5)</b>	0	0	0	0	0	0
i1) Tenencia o Uso de Vehículos						
i2) Fondo de Compensación ISAN						
i3) Impuesto Sobre Automóviles Nuevos						
i4) Fondo de Compensación de Repecos-Intermedios						
i5) Otros Incentivos Económicos						
<b>J. Transferencias</b>	772,931,377	31,967,842	804,899,219	220,973,569	220,973,569	-551,957,808
<b>K. Convenios</b>						
k1) Otros Convenios y Subsidios						
<b>L. Otros Ingresos de Libre Disposición (L=l1+l2)</b>	0	0	0	0	0	0
l1) Participaciones en Ingresos Locales						
l2) Otros Ingresos de Libre Disposición						0
<b>I. Total de Ingresos de Libre Disposición (I=A+B+C+D+E+F+G+H+I+J+K+L)</b>	<b>772,931,377</b>	<b>31,967,842</b>	<b>804,899,219</b>	<b>220,973,569</b>	<b>220,973,569</b>	<b>-551,957,808</b>
<b>Ingresos Excedentes de Ingresos de Libre Disposición</b>						
<b>Transferencias Federales Etiquetadas</b>						
<b>A. Aportaciones (A=a1+a2+a3+a4+a5+a6+a7+a8)</b>	0	0	0	0	0	0
a1) Fondo de Aportaciones para la Nómina Educativa y Gasto Operativo						
a2) Fondo de Aportaciones para los Servicios de Salud						
a3) Fondo de Aportaciones para la Infraestructura Social						
a4) Fondo de Aportaciones para el Fortalecimiento de los Municipios y de las Demarcaciones Territoriales del Distrito Federal						
a5) Fondo de Aportaciones Múltiples						
a6) Fondo de Aportaciones para la Educación Tecnológica y de Adultos						
a7) Fondo de Aportaciones para la Seguridad Pública de los Estados y del Distrito Federal						
a8) Fondo de Aportaciones para el Fortalecimiento de las Entidades Federativas						
<b>B. Convenios (B=b1+b2+b3+b4)</b>	0	0	0	0	0	0
b1) Convenios de Protección Social en Salud						
b2) Convenios de Descentralización						
b3) Convenios de Reasignación						
b4) Otros Convenios y Subsidios						
<b>C. Fondos Distintos de Aportaciones (C=c1+c2)</b>	0	0	0	0	0	0
c1) Fondo para Entidades Federativas y Municipios Productores de Hidrocarburos						
c2) Fondo Minero						
<b>D. Transferencias, Subsidios y Subvenciones, y Pensiones y Jubilaciones</b>	676,435,553	31,967,842	708,403,395	169,546,208	169,546,208	-506,889,345
<b>E. Otras Transferencias Federales Etiquetadas</b>	0	0	0	0	0	0
<b>II. Total de Transferencias Federales Etiquetadas (II = A + B + C + D + E)</b>	<b>676,435,553</b>	<b>31,967,842</b>	<b>708,403,395</b>	<b>169,546,208</b>	<b>169,546,208</b>	<b>-506,889,345</b>
<b>III. Ingresos Derivados de Financiamientos (III = A)</b>	0	0	0	0	0	0
A. Ingresos Derivados de Financiamientos						
<b>IV. Total de Ingresos (IV = I + II + III)</b>	<b>1,449,366,930</b>	<b>63,935,684</b>	<b>1,513,302,614</b>	<b>390,519,777</b>	<b>390,519,777</b>	<b>-1,058,847,153</b>
<b>Datos Informativos</b>						
1. Ingresos Derivados de Financiamientos con Fuente de Pago de Ingresos de Libre Disposición						
2. Ingresos Derivados de Financiamientos con Fuente de Pago de Transferencias Federales Etiquetadas						
<b>3. Ingresos Derivados de Financiamientos (3 = 1 + 2)</b>	0	0	0	0	0	0



COLEGIO DE BACHILLERES DEL ESTADO DE OAXACA Informe Analítico de la Deuda Pública y Otros Pasivos - LDF Del 1 de enero al 31 de marzo de 2025 (PESOS)							
Denominación de la Deuda Pública y Otros Pasivos	Saldo al 31 de diciembre de 2024 (d)	Disposiciones del Periodo (e)	Amortizaciones del Periodo (f)	Revaluaciones, Reclasificaciones y Otros Ajustes (g)	Saldo Final del Periodo (h) h=d+e-f+g	Pago de Intereses del Periodo (i)	Pago de Comisiones y demás costos asociados durante el Periodo (j)
<b>1. Deuda Pública (1=A+B)</b> A. Corto Plazo (A=a1+a2+a3) a1) Instituciones de Crédito a2) Títulos y Valores a3) Arrendamientos Financieros B. Largo Plazo (B=b1+b2+b3) b1) Instituciones de Crédito b2) Títulos y Valores b3) Arrendamientos Financieros							
<b>2. Otros Pasivos</b>	364,892,753			22,960,785	341,931,968		
<b>3. Total de la Deuda Pública y Otros Pasivos (3=1+2)</b>							
<b>4. Deuda Contingente <sup>1</sup> (Informativo)</b> A. Deuda Contingente 1 B. Deuda Contingente 2 C. Deuda Contingente XX							
<b>5. Valor de Instrumentos Bono Cupón Cero <sup>2</sup> (Informativo)</b> A. Instrumento Bono Cupón Cero 1 B. Instrumento Bono Cupón Cero 2 C. Instrumento Bono Cupón Cero XX							

<sup>1</sup> Se refiere a cualquier Financiamiento sin fuente o garantía de pago definida, que sea asumida de manera solidaria o subsidiaria por las Entidades Federativas con sus Municipios, organismos descentralizados y empresas de participación estatal mayoritaria y fideicomisos, locales o municipales, y por los Municipios con sus respectivos organismos descentralizados y empresas de participación municipal mayoritaria.

<sup>2</sup> Se refiere al valor del Bono Cupón Cero que respalda el pago de los créditos asociados al mismo (Activo).

Obligaciones a Corto Plazo (k)	Monto Contratado (l)	Plazo Pactado (m)	Tasa de Interés (n)	Comisiones y Costos Relacionados (o)	Tasa Efectiva (p)
<b>6. Obligaciones a Corto Plazo (Informativo)</b> A. Crédito 1 B. Crédito 2 C. Crédito XX					



<p align="center"> <b>COLEGIO DE BACHILLERES DEL ESTADO DE OAXACA</b>  <b>Informe Analítico de Obligaciones Diferentes de Ganxamientos -LDF</b>  <b>Del 1 de enero al 31 de marzo de 2025</b>  <b>(PESOS)</b> </p>	
--	--

[illegible]



Gobierno del Estado de Oaxaca  
Colegio de Bachilleres del Estado de Oaxaca  
Estado Analítico del Ejercicio del Presupuesto de Egresos Detallado - LDF  
Clasificación por Objeto del Gasto (Capítulo y Concepto)  
Del 01 de enero al 31 de marzo de 2025  
(PESOS)



Concepto	Egresos					Subejercicio
	Aprobado	Ampliaciones/ (Reducciones)	Modificado	Devengado	Pagado	
<b>I. Gasto No Etiquetado (I=A+B+C+D+E+F+G+H+I)</b>	<b>772,931,377</b>	<b>31,967,842</b>	<b>804,899,219</b>	<b>220,973,569</b>	<b>189,075,457</b>	<b>583,925,650</b>
<b>A. Servicios Personales (A=a1+a2+a3+a4+a5+a6+a7)</b>	0	0	0	0	0	0
a1) Remuneraciones al Personal de Carácter Permanente						0
a2) Remuneraciones al Personal de Carácter Transitorio						0
a3) Remuneraciones Adicionales y Especiales						0
a4) Seguridad Social						0
a5) Otras Prestaciones Sociales y Económicas						0
a6) Previsiones						0
a7) Pago de Estímulos a Servidores Públicos						0
<b>B. Materiales y Suministros (B=b1+b2+b3+b4+b5+b6+b7+b8+b9)</b>	0	0	0	0	0	0
b1) Materiales de Administración, Emisión de Documentos y Artículos Oficiales						0
b2) Alimentos y Utensilios						0
b3) Materias Primas y Materiales de Producción y Comercialización						0
b4) Materiales y Artículos de Construcción y de Reparación						0
b5) Productos Químicos, Farmacéuticos y de Laboratorio						0
b6) Combustibles, Lubricantes y Aditivos						0
b7) Vestuario, Blancos, Prendas de Protección y Artículos Deportivos						0
b8) Materiales y Suministros Para Seguridad						0
b9) Herramientas, Refacciones y Accesorios Menores						0
<b>C. Servicios Generales (C=c1+c2+c3+c4+c5+c6+c7+c8+c9)</b>	0	0	0	0	0	0
c1) Servicios Básicos						0
c2) Servicios de Arrendamiento						0
c3) Servicios Profesionales, Científicos, Técnicos y Otros Servicios						0
c4) Servicios Financieros, Bancarios y Comerciales						0
c5) Servicios de Instalación, Reparación, Mantenimiento y Conservación						0
c6) Servicios de Comunicación Social y Publicidad						0
c7) Servicios de Traslado y Viáticos						0
c8) Servicios Oficiales						0
c9) Otros Servicios Generales						0
<b>D. Transferencias, Asignaciones, Subsidios y Otras Ayudas (D=d1+d2+d3+d4+d5+d6+d7+d8+d9)</b>	<b>772,931,377</b>	<b>31,967,842</b>	<b>804,899,219</b>	<b>220,973,569</b>	<b>189,075,457</b>	<b>583,925,650</b>
d1) Transferencias Internas y Asignaciones al Sector Público	772,931,377	31,967,842	804,899,219	220,973,569	189,075,457	583,925,650
d2) Transferencias al Resto del Sector Público						0
d3) Subsidios y Subvenciones						0
d4) Ayudas Sociales						0
d5) Pensiones y Jubilaciones						0
d6) Transferencias a Fideicomisos, Mandatos y Otros Análogos						0
d7) Transferencias a la Seguridad Social						0
d8) Donativos						0
d9) Transferencias al Exterior						0
<b>E. Bienes Muebles, Inmuebles e Intangibles (E=e1+e2+e3+e4+e5+e6+e7+e8+e9)</b>	0	0	0	0	0	0
e1) Mobiliario y Equipo de Administración						0
e2) Mobiliario y Equipo Educativo y Recreativo						0
e3) Equipo e Instrumental Médico y de Laboratorio						0
e4) Vehículos y Equipo de Transporte						0
e5) Equipo de Defensa y Seguridad						0
e6) Maquinaria, Otros Equipos y Herramientas						0
e7) Activos Biológicos						0
e8) Bienes Inmuebles						0
e9) Activos Intangibles						0
<b>F. Inversión Pública (F=f1+f2+f3)</b>	0	0	0	0	0	0
f1) Obra Pública en Bienes de Dominio Público						0
f2) Obra Pública en Bienes Propios						0
f3) Proyectos Productivos y Acciones de Fomento						0
<b>G. Inversiones Financieras y Otras Provisiones (G=g1+g2+g3+g4+g5+g6+g7)</b>	0	0	0	0	0	0
g1) Inversiones Para el Fomento de Actividades Productivas						0
g2) Acciones y Participaciones de Capital						0
g3) Compra de Títulos y Valores						0
g4) Concesión de Préstamos						0
g5) Inversiones en Fideicomisos, Mandatos y Otros Análogos						0
Fideicomiso de Desastres Naturales (Informativo)						0
g6) Otras Inversiones Financieras						0
g7) Provisiones para Contingencias y Otras Erogaciones Especiales						0
<b>H. Participaciones y Aportaciones (H=h1+h2+h3)</b>	0	0	0	0	0	0
h1) Participaciones						0
h2) Aportaciones						0
h3) Convenios						0
<b>I. Deuda Pública (I=i1+i2+i3+i4+i5+i6+i7)</b>	0	0	0	0	0	0
i1) Amortización de la Deuda Pública						0
i2) Intereses de la Deuda Pública						0
i3) Comisiones de la Deuda Pública						0
i4) Gastos de la Deuda Pública						0
i5) Costo por Coberturas						0
i6) Apoyos Financieros						0
i7) Adeudos de Ejercicios Fiscales Anteriores (ADEFAS)						0

Concepto	Egresos					Subejercicio
	Aprobado	Ampliaciones/ (Reducciones)	Modificado	Devengado	Pagado	
<b>II. Gasto Etiquetado (II=A+B+C+D+E+F+G+H+I)</b>	<b>676,435,553</b>	<b>31,967,842</b>	<b>708,403,395</b>	<b>169,546,208</b>	<b>37,415,880</b>	<b>538,857,187</b>
<b>A. Servicios Personales (A=a1+a2+a3+a4+a5+a6+a7)</b>	0	0	0	0	0	0
a1) Remuneraciones al Personal de Carácter Permanente						0
a2) Remuneraciones al Personal de Carácter Transitorio						0
a3) Remuneraciones Adicionales y Especiales						0
a4) Seguridad Social						0
a5) Otras Prestaciones Sociales y Económicas						0
a6) Previsiones						0
a7) Pago de Estímulos a Servidores Públicos						0
<b>B. Materiales y Suministros (B=b1+b2+b3+b4+b5+b6+b7+b8+b9)</b>	0	0	0	0	0	0
b1) Materiales de Administración, Emisión de Documentos y Artículos Oficiales						0
b2) Alimentos y Utensilios						0
b3) Materias Primas y Materiales de Producción y Comercialización						0
b4) Materiales y Artículos de Construcción y de Reparación						0
b5) Productos Químicos, Farmacéuticos y de Laboratorio						0
b6) Combustibles, Lubricantes y Aditivos						0
b7) Vestuario, Blancos, Prendas de Protección y Artículos Deportivos						0
b8) Materiales y Suministros Para Seguridad						0
b9) Herramientas, Refacciones y Accesorios Menores						0
<b>C. Servicios Generales (C=c1+c2+c3+c4+c5+c6+c7+c8+c9)</b>	0	0	0	0	0	0
c1) Servicios Básicos						0
c2) Servicios de Arrendamiento						0
c3) Servicios Profesionales, Científicos, Técnicos y Otros Servicios						0
c4) Servicios Financieros, Bancarios y Comerciales						0
c5) Servicios de Instalación, Reparación, Mantenimiento y Conservación						0
c6) Servicios de Comunicación Social y Publicidad						0
c7) Servicios de Traslado y Viáticos						0
c8) Servicios Oficiales						0
c9) Otros Servicios Generales						0
<b>D. Transferencias, Asignaciones, Subsidios y Otras Ayudas (D=d1+d2+d3+d4+d5+d6+d7+d8+d9)</b>	<b>676,435,553</b>	<b>31,967,842</b>	<b>708,403,395</b>	<b>169,546,208</b>	<b>37,415,880</b>	<b>538,857,187</b>
d1) Transferencias Internas y Asignaciones al Sector Público	676,435,553	31,967,842	708,403,395	169,546,208	37,415,880	538,857,187
d2) Transferencias al Resto del Sector Público						0
d3) Subsidios y Subvenciones						0
d4) Ayudas Sociales						0
d5) Pensiones y Jubilaciones						0
d6) Transferencias a Fideicomisos, Mandatos y Otros Análogos						0
d7) Transferencias a la Seguridad Social						0
d8) Donativos						0
d9) Transferencias al Exterior						0
<b>E. Bienes Muebles, Inmuebles e Intangibles (E=e1+e2+e3+e4+e5+e6+e7+e8+e9)</b>	<b>0</b>	<b>0</b>	<b>0</b>	<b>0</b>	<b>0</b>	<b>0</b>
e1) Mobiliario y Equipo de Administración						0
e2) Mobiliario y Equipo Educativo y Recreativo						0
e3) Equipo e Instrumental Médico y de Laboratorio						0
e4) Vehículos y Equipo de Transporte						0
e5) Equipo de Defensa y Seguridad						0
e6) Maquinaria, Otros Equipos y Herramientas						0
e7) Activos Biológicos						0
e8) Bienes Inmuebles						0
e9) Activos Intangibles						0
<b>F. Inversión Pública (F=f1+f2+f3)</b>	0	0	0	0	0	0
f1) Obra Pública en Bienes de Dominio Público						0
f2) Obra Pública en Bienes Propios						0
f3) Proyectos Productivos y Acciones de Fomento						0
<b>G. Inversiones Financieras y Otras Provisiones (G=g1+g2+g3+g4+g5+g6+g7)</b>	0	0	0	0	0	0
g1) Inversiones Para el Fomento de Actividades Productivas						0
g2) Acciones y Participaciones de Capital						0
g3) Compra de Títulos y Valores						0
g4) Concesión de Préstamos						0
g5) Inversiones en Fideicomisos, Mandatos y Otros Análogos						0
Fideicomiso de Desastres Naturales (Informativo)						0
g6) Otras Inversiones Financieras						0
g7) Provisiones para Contingencias y Otras Erogaciones Especiales						0
<b>H. Participaciones y Aportaciones (H=h1+h2+h3)</b>	0	0	0	0	0	0
h1) Participaciones						0
h2) Aportaciones						0
h3) Convenios						0
<b>I. Deuda Pública (I=i1+i2+i3+i4+i5+i6+i7)</b>	<b>0</b>	<b>0</b>	<b>0</b>	<b>0</b>	<b>0</b>	<b>0</b>
i1) Amortización de la Deuda Pública						0
i2) Intereses de la Deuda Pública						0
i3) Comisiones de la Deuda Pública						0
i4) Gastos de la Deuda Pública						0
i5) Costo por Coberturas						0
i6) Apoyos Financieros						0
i7) Adeudos de Ejercicios Fiscales Anteriores (ADEFAS)	0	0	0	0	0	0
<b>III. Total de Egresos (III = I + II)</b>	<b>1,449,366,930</b>	<b>63,935,684</b>	<b>1,513,302,614</b>	<b>390,519,777</b>	<b>226,491,336</b>	<b>1,122,782,837</b>





**Gobierno del Estado de Oaxaca**  
**Colegio de Bachilleres del Estado de Oaxaca**  
**Estado Analítico del Ejercicio del Presupuesto de Egresos Detallado - LDF**  
**Clasificación Administrativa**  
**Del 01 de enero al 31 de marzo de 2025**  
**(PESOS)**



Concepto	Egresos					Subejercicio
	Aprobado	Ampliaciones/ (Reducciones)	Modificado	Devengado	Pagado	
<b>I. Gasto No Etiquetado (I=A)</b>	<b>772,931,377</b>	<b>31,967,842</b>	<b>804,899,219</b>	<b>220,973,569</b>	<b>189,075,457</b>	<b>583,925,650</b>
A. Colegio de Bachilleres del Estado de Oaxaca	772,931,377	31,967,842	804,899,219	220,973,569	189,075,457	583,925,650
<b>II. Gasto Etiquetado (II=A)</b>	<b>676,435,553</b>	<b>31,967,842</b>	<b>708,403,395</b>	<b>169,546,208</b>	<b>37,415,880</b>	<b>538,857,187</b>
A. Colegio de Bachilleres del Estado de Oaxaca	676,435,553	31,967,842	708,403,395	169,546,208	37,415,880	538,857,187
<b>III. Total de Egresos (III = I + II)</b>	<b>1,449,366,930</b>	<b>63,935,684</b>	<b>1,513,302,614</b>	<b>390,519,777</b>	<b>226,491,336</b>	<b>1,122,782,837</b>

Concepto	Egresos					Subejercicio
	Aprobado	Ampliaciones/ (Reducciones)	Modificado	Devengado	Pagado	
<b>I. Gasto No Etiquetado (I=A+B+C+D)</b>	<b>772,931,377</b>	<b>31,967,842</b>	<b>804,899,219</b>	<b>220,973,569</b>	<b>189,075,457</b>	<b>583,925,650</b>
<b>A. Gobierno (A=a1+a2+a3+a4+a5+a6+a7+a8)</b>	0	0	0	0	0	0
a1) Legislación						0
a2) Justicia						0
a3) Coordinación de la Política de Gobierno						0
a4) Relaciones Exteriores						0
a5) Asuntos Financieros y Hacendarios						0
a6) Seguridad Nacional						0
a7) Asuntos de Orden Público y de Seguridad Interior						0
a8) Otros Servicios Generales						0
<b>B. Desarrollo Social (B=b1+b2+b3+b4+b5+b6+b7)</b>	772,931,377	31,967,842	804,899,219	220,973,569	189,075,457	583,925,650
b1) Protección Ambiental						0
b2) Vivienda y Servicios a la Comunidad						0
b3) Salud						0
b4) Recreación, Cultura y Otras Manifestaciones Sociales						0
b5) Educación	772,931,377	31,967,842	804,899,219	220,973,569	189,075,457	583,925,650
b6) Protección Social						0
b7) Otros Asuntos Sociales						0
<b>C. Desarrollo Económico (C=c1+c2+c3+c4+c5+c6+c7+c8+c9)</b>	0	0	0	0	0	0
c1) Asuntos Económicos, Comerciales y Laborales en General						0
c2) Agropecuaria, Silvicultura, Pesca y Caza						0
c3) Combustibles y Energía						0
c4) Minería, Manufacturas y Construcción						0
c5) Transporte						0
c6) Comunicaciones						0
c7) Turismo						0
c8) Ciencia, Tecnología e Innovación						0
c9) Otras Industrias y Otros Asuntos Económicos						0
<b>D. Otras No Clasificadas en Funciones Anteriores (D=d1+d2+d3+d4)</b>	0	0	0	0	0	0
d1) Transacciones de la Deuda Pública / Costo Financiero de la						0
d2) Transferencias, Participaciones y Aportaciones Entre						0
d3) Saneamiento del Sistema Financiero						0
d4) Adeudos de Ejercicios Fiscales Anteriores						0
<b>II: Gasto Etiquetado (II=A+B+C+D)</b>	<b>676,435,553</b>	<b>31,967,842</b>	<b>708,403,395</b>	<b>169,546,208</b>	<b>37,415,880</b>	<b>538,857,187</b>
<b>A. Gobierno (A=a1+a2+a3+a4+a5+a6+a7+a8)</b>	0	0	0	0	0	0
a1) Legislación						0
a2) Justicia						0
a3) Coordinación de la Política de Gobierno						0
a4) Relaciones Exteriores						0
a5) Asuntos Financieros y Hacendarios						0
a6) Seguridad Nacional						0
a7) Asuntos de Orden Público y de Seguridad Interior						0
a8) Otros Servicios Generales						0
<b>B. Desarrollo Social (B=b1+b2+b3+b4+b5+b6+b7)</b>	676,435,553	31,967,842	708,403,395	169,546,208	37,415,880	538,857,187
b1) Protección Ambiental						0
b2) Vivienda y Servicios a la Comunidad						0
b3) Salud						0
b4) Recreación, Cultura y Otras Manifestaciones Sociales						0
b5) Educación	676,435,553	31,967,842	708,403,395	169,546,208	37,415,880	538,857,187
b6) Protección Social						0
b7) Otros Asuntos Sociales						0
<b>C. Desarrollo Económico (C=c1+c2+c3+c4+c5+c6+c7+c8+c9)</b>	0	0	0	0	0	0
c1) Asuntos Económicos, Comerciales y Laborales en General						0
c2) Agropecuaria, Silvicultura, Pesca y Caza						0
c3) Combustibles y Energía						0
c4) Minería, Manufacturas y Construcción						0
c5) Transporte						0
c6) Comunicaciones						0
c7) Turismo						0
c8) Ciencia, Tecnología e Innovación						0
c9) Otras Industrias y Otros Asuntos Económicos						0
<b>D. Otras No Clasificadas en Funciones Anteriores (D=d1+d2+d3+d4)</b>	0	0	0	0	0	0
d1) Transacciones de la Deuda Pública / Costo Financiero de la						0
d2) Transferencias, Participaciones y Aportaciones Entre						0
d3) Saneamiento del Sistema Financiero						0
d4) Adeudos de Ejercicios Fiscales Anteriores						0
<b>III. Total de Egresos (III = I + II)</b>	<b>1,449,366,930</b>	<b>63,935,684</b>	<b>1,513,302,614</b>	<b>390,519,777</b>	<b>226,491,336</b>	<b>1,122,782,837</b>



**Gobierno del Estado de Oaxaca**  
**Colegio de Bachilleres del Estado de Oaxaca**  
**Estado Analítico del Ejercicio del Presupuesto de Egresos Detallado - LDF**  
**Clasificación de Servicios Personales por Categoría**  
**Del 01 de enero al 31 de marzo de 2025**  
**(PESOS)**



Concepto	Egresos					Subejercicio
	Aprobado	Ampliaciones/ (Reducciones)	Modificado	Devengado	Pagado	
<b>I. Gasto No Etiquetado (I=A+B+C+D+E+F)</b>	<b>745,134,356</b>	<b>31,967,842</b>	<b>777,102,198</b>	<b>215,336,418</b>	<b>186,326,933</b>	<b>561,765,780</b>
A. Personal Administrativo						0
B. Magisterio	745,134,356	31,967,842	777,102,198	215,336,418	186,326,933	561,765,780
C. Servicios de Salud (C=c1+c2)						0
c1) Personal Administrativo						0
c2) Personal Médico, paramédico y afín						0
D. Seguridad Pública						0
E. Gastos asociados a la implementación de nuevas leyes federales o reformas a las mismas (E=e1+e2)						0
e1) Nombre del Programa o Ley 1						0
e2) Nombre del Programa o Ley 2						0
F. Sentencias laborales definitivas	0	0	0	0	0	0
<b>II. Gasto Etiquetado (I=A+B+C+D+E+F)</b>	<b>648,638,532</b>	<b>31,967,842</b>	<b>680,606,374</b>	<b>168,428,732</b>	<b>37,325,618</b>	<b>512,177,642</b>
A. Personal Administrativo						0
B. Magisterio	648,638,532	31,967,842	680,606,374	168,428,732	37,325,618	512,177,642
C. Servicios de Salud (C=c1+c2)						0
c1) Personal Administrativo						0
c2) Personal Médico, paramédico y afín						0
D. Seguridad Pública						0
E. Gastos asociados a la implementación de nuevas leyes federales o reformas a las mismas (E=e1+e2)						0
e1) Nombre del Programa o Ley 1						0
e2) Nombre del Programa o Ley 2						0
F. Sentencias laborales definitivas						0
<b>III. Total de Gasto en Servicios Personales (III = I + II)</b>	<b>1,393,772,888</b>	<b>63,935,684</b>	<b>1,457,708,572</b>	<b>383,765,150</b>	<b>223,652,551</b>	<b>1,073,943,422</b>



GOBIERNO DEL ESTADO  
DE OAXACA



COLEGIO DE BACHILLERES DEL ESTADO DE OAXACA  
Informe sobre Estudios Actuariales - LDF

	Pensiones y jubilaciones	Salud	Riesgos de trabajo	Invalidez y vida	Otras prestaciones sociales
<b>Tipo de Sistema</b> Prestación laboral o Fondo general para trabajadores del estado o Beneficio definido, Contribución definida o Mixto					
<b>Población afiliada</b> Activos Edad máxima Edad mínima Edad promedio Pensionados y Jubilados Edad máxima Edad mínima Edad promedio Beneficiarios Promedio de años de servicio (trabajadores activos) Aportación individual al plan de pensión como % del salario Aportación del ente público al plan de pensión como % del salario Crecimiento esperado de los pensionados y jubilados (como %) Crecimiento esperado de los activos (como %) Edad de Jubilación o Pensión Esperanza de vida					
<b>Ingresos del Fondo</b> Ingresos Anuales al Fondo de Pensiones					
<b>Nómina anual</b> Activos Pensionados y Jubilados Beneficiarios de Pensionados y Jubilados					
<b>Monto mensual por pensión</b> Máximo Mínimo Promedio					
<b>Monto de la reserva</b>					
<b>Valor presente de las obligaciones</b> Pensiones y Jubilaciones en curso de pago Generación actual Generaciones futuras					
<b>Valor presente de las contribuciones asociadas a los sueldos futuros de cotización</b> Generación actual Generaciones futuras					
<b>Valor presente de aportaciones futuras</b> Generación actual Generaciones futuras Otros Ingresos					
<b>Déficit/superávit actuarial</b> Generación actual Generaciones futuras					
<b>Periodo de suficiencia</b> Año de descapitalización Tasa de rendimiento					
<b>Estudio actuarial</b> Año de elaboración del estudio actuarial Empresa que elaboró el estudio actuarial					