

Denominación de las Deudas	Moneda de Contratación	Institución o País Acreedor	Saldo Inicial del Periodo	Saldo Final del Periodo
DEUDA PÚBLICA				
Corto Plazo				
Deuda Interna				
Instituciones de Crédito	PESOS	MEXICO	0.00	0.00
Titulos y Valores	PESOS	MEXICO	0.00	0.00
Arrendamientos Financieros	PESOS	MEXICO	0.00	0.00
Deuda Externa				
Organismos Financieros Internacionales	PESOS	MEXICO	0.00	0.00
Deuda Bilateral	PESOS	MEXICO	0.00	0.00
Titulos y Valores	PESOS	MEXICO	0.00	0.00
Arrendamientos Financieros	PESOS	MEXICO	0.00	0.00
Subtotal de Deuda Pública a Corto Plazo	PESOS	MEXICO	0.00	0.00
Largo Plazo				
Deuda Interna				
Instituciones de Crédito	PESOS	MEXICO	0.00	0.00
Titulos y Valores	PESOS	MEXICO	0.00	0.00
Arrendamientos Financieros	PESOS	MEXICO	0.00	0.00
Deuda Externa				
Organismos Financieros Internacionales	PESOS	MEXICO	0.00	0.00
Deuda Bilateral	PESOS	MEXICO	0.00	0.00
Titulos y Valores	PESOS	MEXICO	0.00	0.00
Arrendamientos Financieros	PESOS	MEXICO	0.00	0.00
Subtotal de Deuda Pública a Largo Plazo	PESOS	MEXICO	0.00	0.00
Total de Otros Pasivos			364,892,752.57	373,688,861.62
Total de Deuda Pública y Otros Pasivos			364,892,752.57	373,688,861.62

Bajo protesta de decir verdad declaramos que los Estados Financieros y sus notas, son razonablemente correctos y son responsabilidad del emisor.

SUBDIRECTOR DE FINANZAS



L.C.P. GERARDO MENDOZA MEDINA

DIRECTOR DE ADMINISTRACIÓN Y FINANZAS



L.C.P. JUAN VÍCTOR LÓPEZ SAN GERMAN

DIRECTORA GENERAL



COBAO
COLEGIO DE BACHILLERES
DEL ESTADO DE OAXACA
2022-2028
DIRECCIÓN
GENERAL

INFORME SOBRE PASIVOS CONTINGENTES

El Colegio de Bachilleres del Estado de Oaxaca, a la fecha del Cuarto Informe de Avance de Gestión Financiera enero-diciembre 2025 no cuenta con obligaciones posibles u ocurrencia de algún evento incierto que conlleve a algún Pasivo Contingente.

COLEGIO DE BACHILLERES DEL ESTADO DE OAXACA
NOTAS A LOS ESTADOS FINANCIEROS
CUARTO INFORME DE AVANCE DE GESTIÓN FINANCIERA ENERO
DICIEMBRE 2025
(PESOS)

Remito informe relacionado con la Información Financiera del Colegio de Bachilleres del Estado de Oaxaca correspondiente al Cuarto Informe de Avance de Gestión Financiera enero diciembre del ejercicio 2025.

NOTAS DE GESTIÓN ADMINISTRATIVA

Introducción

Los estados Financieros de los entes públicos, proveen de información financiera a los principales usuarios de la misma, al Congreso y a los ciudadanos.

El objetivo del presente documento es la revelación del contexto y de los aspectos económicos-financieros más relevantes que influyeron en las decisiones del Cuarto Informe de Avance de Gestión Financiera enero diciembre 2025, y deberán ser considerados en la elaboración de los estados financieros para la mayor comprensión de los mismos y sus particulares.

De esta manera, se informa y explica la respuesta del gobierno a las condiciones relacionadas con la información financiera de cada periodo de gestión: además, de exponer aquellas políticas que podrían afectar la toma de decisiones en períodos posteriores.

AUTORIZACIÓN E HISTORIA.

a) Fecha de creación del ente.

El 29 de mayo de 1981 el Lic. Pedro Vásquez Colmenares: Gobernador Constitucional del Estado Libre y Soberano de Oaxaca presenta iniciativa de Ley ante la H. Quincuagésima Primera Legislatura Constitucional Del Estado Libre y Soberano de Oaxaca, que crea; El Colegio de Bachilleres del Estado de Oaxaca.

Abriendo sus puertas en el mismo año, fue formalizado a través del Decreto N° 41 de Creación como un Organismo Público Descentralizado con personalidad jurídica y patrimonio propio el 27 de junio de 1981.

Publicándose en el Periódico Oficial del Gobierno del Estado el Decreto del Ejecutivo por el que se crea el Organismo Público Descentralizado, en el año 2000, se reforma mediante similar publicado el 23 de septiembre del mismo año, se reforman, adicionan y derogan algunas de sus disposiciones como las relativas a la conformación y atribuciones del ente, se publicó el primer Reglamento Interno el 9 de diciembre del 2009.

b) Principales cambios en su estructura.

El Colegio de Bachilleres del Estado de Oaxaca, publicó su nuevo Reglamento interno en el Periódico Oficial N° 30 del 23 de julio del 2016, la cual se incluyó en la reacción terminologías más recientes, incluye nuevas definiciones, particularmente de los Comités con los que cuenta el ente, depura y actualiza las facultades de la Dirección General, de los planteles y de las Áreas Administrativas, ordena y sistematiza sus artículos en títulos y capítulos incluyendo uno relativo a los actos administrativos, el enlace y acceso a la información entre otras.

PANORAMA ECONÓMICO Y FINANCIERO

Al Colegio de Bachilleres del Estado de Oaxaca, se le autoriza según oficio N°: SF/OS/1562/2024, un presupuesto de egresos para el ejercicio fiscal 2025 de: \$1,449,366,929.97(un mil cuatrocientos cuarenta y nueve millones trescientos sesenta y seis mil novecientos veintinueve pesos 97/100 M.N)con fundamento en la Ley Orgánica del Poder Ejecutivo del Estado de Oaxaca y el Decreto del Presupuesto de Egresos del Estado de Oaxaca, mismo que se encuentra distribuido conforme a la estructura programática presentada en el Programa Operativo Anual (POA).

ORGANIZACIÓN Y OBJETO SOCIAL

a) Objeto Social:

De acuerdo al artículo de su decreto de creación.

- I. Impartir, impulsar y promover la Educación Media a nivel bachillerato, apegándose a lo dispuesto por el Art. 3° de la Constitución General de la

Republica, la Ley Federal de Educación y demás ordenamientos vigentes que regulan la materia y sus reglamentos.

b) Principal Actividad:

Brindar educación media superior de calidad a la población en general que cumpla con los requisitos que exige la ley, los reglamentos sobre la materia y demás que sean necesarios para el logro de sus objetivos.

Misión: Formar de manera integral a estudiantes de educación media superior mediante el desarrollo y ejecución de planes y programas de educación escolarizada y mixta, flexibles, pertinentes y de acuerdo a los estándares nacionales de calidad que dicta la Secretaría de Educación Pública.

Visión: Ser la mejor Institución pública de nivel medio superior que atienda la demanda educativa en el Estado, reconocida por formar estudiantes con calidad y compromiso social capaces de contribuir al desarrollo de Oaxaca.

c) Ejercicio Fiscal:

2025

d) Régimen Jurídico:

Persona moral con personalidad jurídica y patrimonio propio.

Impuestos sobre sueldos y salarios, honorarios y arrendamiento.
IMPUESTO SOBRE LA RENTA

Con base a lo establecido en el artículo 79 fracción XXIV del Título III del Régimen de las Personas Morales con Fines No Lucrativos de la Ley del Impuesto sobre la Renta, el Colegio de Bachilleres de Oaxaca no es contribuyente de este impuesto.

Se realiza la retención y entero mensual del impuesto retenido a terceros

e) Estructura organizacional básica:

COLEGIO DE BACHILLERES DEL ESTADO DE OAXACA
ESTRUCTURA ORGANICA

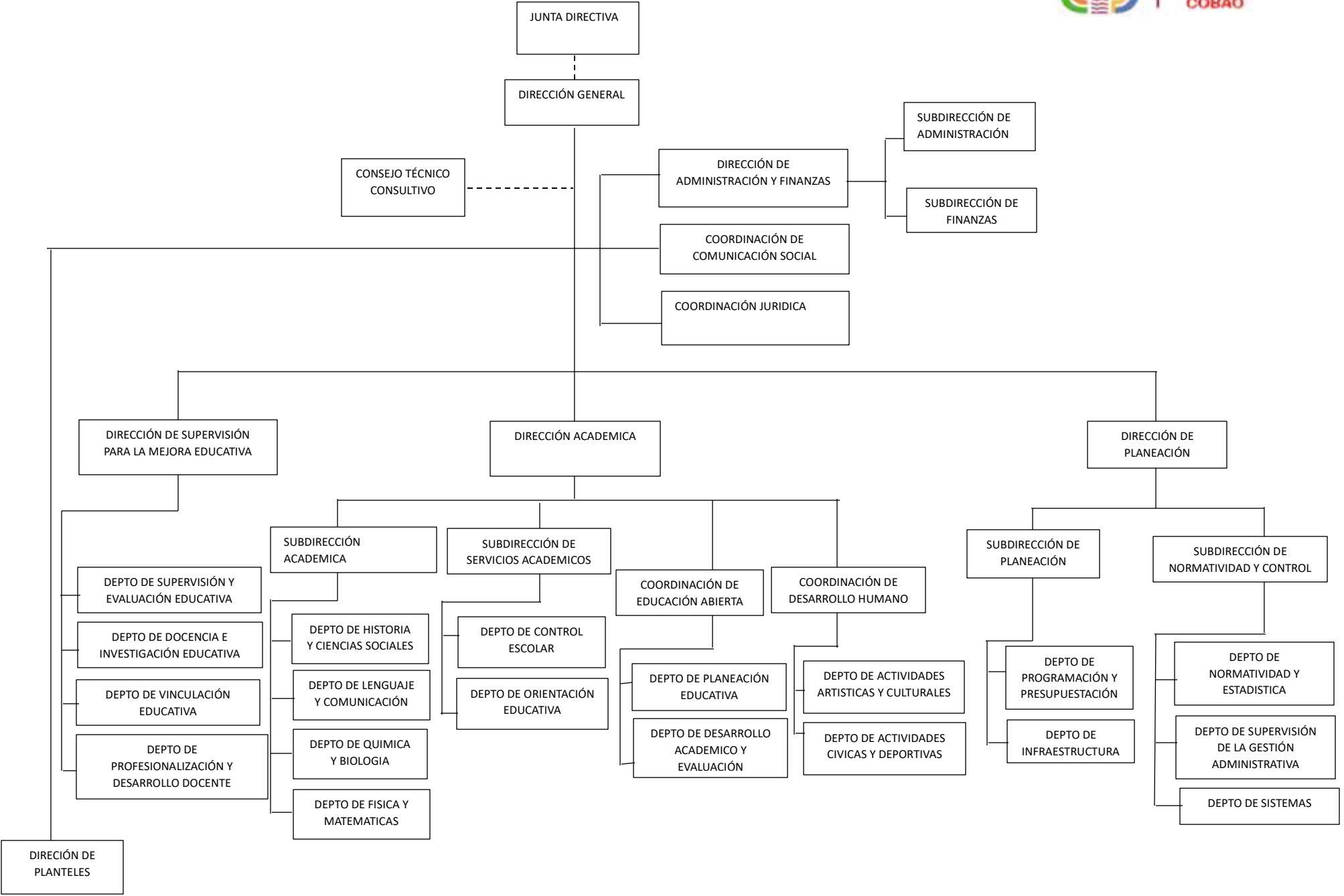

- f) Fideicomisos de los cuales es fideicomitente o fideicomisario, y contratos análogos.

El Colegio de Bachilleres del estado de Oaxaca no cuenta con fideicomisos.

BASES DE PREPARACIÓN DE LOS ESTADOS FINANCIEROS.

- a) Si se ha observado la normatividad emitida por el CONAC y demás disposiciones legales aplicables.**

Se aplica la Normatividad emitida por la CONAC.

- b) La normatividad aplicada para el reconocimiento, valuación y revelación de los diferentes rubros de la información financiera:**

Los estados financieros; por ejemplo: costo histórico, valoración de realización, valor razonable, valor de recuperación o cualquier otro método empleado y los criterios de aplicación de los mismos.

Se aplicó durante este Cuarto Informe de Avance de Gestión Financiera enero diciembre del ejercicio 2025, la normatividad vigente para el reconocimiento, valuación y revelación de los diferentes rubros de la información Financiera, así como las bases de medición: valor de realización, respetando en el total de las operaciones su costo histórico.

- c) Postulados básicos.**

Los emitidos por el CONAC:

1. Sustancia Económica
2. Entes Públicos
3. Existencia Permanente
4. Revelación Suficiente
5. Importancia Relativa
6. Registro e Integración Presupuestaria
7. Consolidación de Información financiera
8. Devengo Contable

9. Valuación
10. Dualidad Económica
11. Consistencia

d) Normatividad supletoria.

Las permitidas por la Normatividad del CONAC.

e) Para las entidades que por primera vez estén implementando la base devengado de acuerdo a la Ley de Contabilidad:

Deberán revelar las nuevas políticas de reconocimiento:

De acuerdo a lo establecido por el CONAC.

INGRESOS

Devengado. - Cuando exista jurídicamente el derecho al cobro.

Recaudado. - Cuando existe el cobro en efectivo o cualquier otro medio de pago

EGRESOS

Comprometido. - Cuando se existe la aprobación por una autoridad competente de un acto administrativo, u otro instrumento jurídico que formaliza una relación jurídica con terceros para la adquisición de bienes y servicios.

Devengado. - Cuando se reconoce de una obligación de pago a favor de terceros por la recepción de conformidad de bienes, servicios contratados.

Ejercido. - Cuando se emite una cuenta por liquidar Certificada aprobada por la autoridad competente

Pagado. - Cuando se realiza la cancelación total o parcial de las obligaciones de pago.

-Revelar los cambios en las políticas, la clasificación y medición de las mismas, así como su impacto en la información financiera:

POLITICAS DE CONTABILIDAD SIGNIFICATIVAS

a) Actualización

El registro de la contabilidad se realizó en base a los lineamientos establecidos por el CONAC.

b) Informar sobre la realización de operaciones en el extranjero y de sus efectos en la información financiera gubernamental:

Durante el periodo fiscal 1º de enero al 31 de diciembre 2025, no se realizaron operaciones en Moneda Extranjera.

c) Método de evaluación de la inversión en acciones en el Sector Paraestatal.

En el Colegio de Bachilleres del Estado de Oaxaca, no se aplica ningún método de evaluación de inversiones en acciones del sector paraestatal.

d) Sistema y método de valuación de inventarios.

El CONAC ha emitido las normas para la valoración de los Activos y el patrimonio de los entes públicos, esta norma permite definir y estandarizar los conceptos básicos de valuación, contenidos en las normas particulares aplicables a los distintos elementos integrantes de los estados Financieros.

e) Beneficios a empleados:

No se tienen reservas para beneficios futuros de los empleados, más que las contempladas anualmente en el presupuesto de egresos del ejercicio presente.

f) Provisiones:

Las provisiones al 31 de diciembre del ejercicio fiscal 2025, lo conforman los siguientes conceptos: en el rubro de servicios personales (nómina de los trabajadores) pagos a terceros institucionales y gastos de operación.

g) Reservas:

El Colegio de bachilleres del estado de Oaxaca no cuenta con reservas.

h) Cambios en políticas contables y corrección de errores junto con la revelación de los efectos que se tendrá en la información financiera del ente público, ya sea retrospectivos o prospectivos.

El Colegio de Bachilleres del Estado de Oaxaca no se aplicaron cambio Políticas contables y corrección de errores junto con la revelación de los efectos que se tendrá en la información financiera.

i) Reclasificaciones:

El Colegio de Bachilleres del Estado de Oaxaca en este periodo de enero a diciembre del ejercicio 2025 no se aplicaron reclasificaciones.

j) Depuración y Cancelación de saldos:

Las depuraciones y cancelaciones de saldos se realizaron cada mes en diferentes cuentas contables durante el periodo comprendido: del 1º de enero al 31 de diciembre 2025, con la finalidad de presentar cifras actualizadas en los Estados Financieros; con respecto a saldos de ejercicios anteriores se han enviado propuestas de asientos contables a la Secretaria de Finanzas para su aprobación.

POSICIÓN EN MONEDA EXTRANJERA Y PROTECCIÓN POR RIESGO CAMBIARIO:

a) Activos en moneda extranjera:

El Colegio de Bachilleres del estado de Oaxaca en el periodo de enero a diciembre 2025 no cuenta con activos en moneda extranjera.

b) Pasivos en moneda extranjera:

No se tienen Pasivos en moneda extranjera

c) Posición en moneda extranjera:

El Colegio de Bachilleres del Estado de Oaxaca no cuenta con posición de moneda extranjera.

d) Tipo de cambio:

El Colegio de Bachilleres del Estado de Oaxaca, al no contar con cuentas en moneda extranjera, no se maneja ningún tipo de cambio.

e) Equivalente en moneda nacional:

Al no contar con moneda extranjera, no se efectúa al equivalente a moneda nacional.

REPORTE ANALÍTICO DEL ACTIVO

a) Vida útil o porcentajes de depreciación, deterioro o amortización utilizados en los diferentes tipos de activos:

Durante el Cuarto Informe de Avance de Gestión Financiera enero diciembre del ejercicio 2025, la entidad refleja saldos en el rubro de Depreciación Deterioro y Amortización Acumulada de Bienes e Intangibles; mismos que se efectuaron en dos periodos semestrales enero-junio y julio-diciembre.

b) Cambios en el porcentaje de depreciación o valor residual de los activos:

El Colegio de Bachilleres del Estado de Oaxaca no aplicó cambios en el porcentaje de depreciación

c) Importe de los gastos conceptualizados en el ejercicio, tanto financieros como de investigación y desarrollo:

El Colegio de Bachilleres del Estado de Oaxaca no manejo importes en gastos conceptualizados en el ejercicio.

d) Riesgos por tipo de cambio o tipo de interés de las inversiones financieras:

El Colegio de Bachilleres del Estado de Oaxaca no tiene riesgos por tipo de cambio o intereses de inversiones

e) Valor activado en el ejercicio de los bienes construidos por la entidad:

Los bienes de la entidad se reconocen dentro de su Activo No Circulante de su costo histórico, de conformidad con el artículo 29 de la Ley General de Contabilidad Gubernamental.

f) Otras circunstancias de carácter significativo que afecten el activo, tales como bienes en garantía, señalados en embargos, litigios, títulos de inversiones, entregados en garantías, baja significativa del valor de inversiones financieras, etc.:

En el rubro de activos fijos están en proceso de litigio y están siendo atendidos en la Coordinación Jurídica de esta entidad en virtud de que no se cuenta con los títulos de propiedad de la gran mayoría de los terrenos donde se localizan los planteles.

g) Desmantelamiento de Activos, procedimientos, implicaciones, efectos contables:

El Colegio de Bachilleres del Estado de Oaxaca no realizó desmantelamiento de activos o procedimientos.

h) Administración de activos; planeación con el objetivo de que el ente los utilice de manera más efectiva:

Se utilizan los activos con la operación y mantenimiento óptimo. Se cuenta con un procedimiento de asignación y resguardo individualizado para cada uno de los bienes con los que cuenta esta Institución.

Adicionalmente, se deben incluir las explicaciones de las principales variaciones en el activo, en cuadros comparativos como sigue:

a) Inversiones en valores:

El Colegio de Bachilleres del Estado de Oaxaca, no cuenta con inversiones en valores.

b) Patrimonio de Organismos descentralizados

El Colegio de Bachilles del Estado de Oaxaca, no aplica el Patrimonio de Organismos descentralizados

c) Inversiones en empresas de participación mayoritaria:

No se tiene inversión en este tipo de empresas.

d) Inversiones en empresas de participación minoritaria:

No se tienen inversiones en este tipo de empresas.

FIDEICOMISOS, MANDATOS Y ANÁLOGOS

- a) Por ramo administrativo que los reporta:
- b) Enlistar los de mayor monto de disponibilidad, relacionando aquellos que conforman el 80% de las disponibilidades.

REPORTE DE LA RECAUDACIÓN

- a) Análisis del comportamiento de la recaudación correspondiente al ente público o cualquier tipo de ingreso, de forma separada los ingresos locales de los federales:
- b) Proyección de la recaudación e ingresos en el mediano plazo:

INFORMACIÓN SOBRE LA DEUDA Y EL REPORTE ANALÍTICO DE LA DEUDA

- a) Utilizar al menos los siguientes indicadores: Deuda respecto al PIB y deuda respecto a la recaudación, tomando como mínimo, un periodo igual o menor a 5 años.
- b) Información de manera agrupada por tipo de valor gubernamental o instrumento financiero en la que se considere intereses, comisiones, tasa, perfil de vencimiento y otros gastos de la deuda.

CALIFICACIONES OTORGADAS

El Colegio de Bachilleres del Estado de Oaxaca, no cuenta con calificaciones otorgadas o certificaciones.

PROCESO DE MEJORA

- a) Principales Políticas de control interno:

A la fecha se aplicaron políticas de austeridad con el objeto de optimizar los recursos y se pudiera cumplir con todos los planes y proyectos a desarrollar en el periodo fiscal 1º de Enero al 31 de diciembre 2025.

b) Medidas de desempeño financiero, metas y alcance:

Racionar el uso de los recursos, para alcanzar el cumplimiento de las funciones para el ejercicio completo.

Se cumple con las metas establecidas en el plan de trabajo durante este cuarto trimestre 2025.

INFORMACIÓN POR SEGMENTOS

Toda la información del Ente, está procesada y se encuentra disponible por Unidad Responsable de realizar las funciones propias.

EVENTOS POSTERIORES AL CIERRE

El ente público no tiene hechos ocurridos en el periodo posterior al que informa, que proporcionen mayor evidencia sobre eventos que le afectan económicamente y que no se conocían a la fecha de cierre.

PARTES RELACIONADAS

No existen partes relacionadas que pudieran ejercer influencia significativa sobre la toma de decisiones financieras y operativas.

RESPONSABILIDADES SOBRE LA PRESENTACIÓN RAZONABLE DE LA INFORMACIÓN CONTABLE

Estos Estados Financieros fueron autorizados para su emisión el día 12 de enero del 2026, por los CC. Profesora Angelica Garcia Perez y L.C.P. Juan Victor Lopez San German en su carácter de Directora General y Director de Administración y Finanzas, respectivamente; y bajo protesta de decir verdad que los Estados Financieros y sus Notas son razonablemente correctos.

NOTAS DE DESGLOSE

I) NOTAS AL ESTADO DE ACTIVIDADES

1. Ingresos y Otros Beneficios

Los ingresos corresponden a los recursos recaudados en el Cuarto Informe de Avance de Gestión Financiera enero diciembre del ejercicio 2025, el cual asciende a un importe de \$1,922,071,356.00 (mil novecientos veintidos millones setenta y un mil trescientos cincuenta y seis pesos 00/100 M.N) recursos que fueron comprometidos y devengados durante este periodo.

2. Gastos y Otras Pérdidas

El rubro de Gastos y Otras Pérdidas, corresponden a lo devengado por la Entidad durante el Cuarto Informe de Avance de Gestión Financiera enero diciembre del ejercicio 2025, por la cantidad de: \$1,918,448,072.00 (mil novecientos dieciocho millones cuatrocientos cuarenta y ocho mil setenta y dos pesos 00/100 M.N)

II) NOTAS AL ESTADO DE SITUACION FINANCIERA

El estado de Situación Financiera tiene como propósito mostrar información relativa a los recursos y obligaciones de la entidad.

ACTIVO

Efectivo y Equivalentes

El rubro de efectivo y equivalentes correspondiente al Cuarto Informe de Avance de Gestión Financiera enero diciembre del ejercicio 2025, representa los recursos disponibles de la Entidad, saldo que se refleja en la cuenta de Bancos por un importe de \$127,148,433.00



Efectivo y Equivalentes	Ejercicio 2025	Ejercicio 2024
BANAMEX CTA 9130165610-7	3,574.29	149,560.19
BANAMEX CTA 2610701829925406	12,454.63	38,454.63
BANAMEX CTA 701903170465	258,564.55	540,205.08
BANAMEX CTA 701973617178	298,298.04	0.00
BANAMEX CTA 702130734929	1,107.06	0.00
BANAMEX CTA 702155551255	51,267.23	0.00
BBVA BANCOMER CTA 159530002	81,346.63	82,247.56
SANTANDER CTA 65-50906157-8	753.22	753.07
SANTANDER CTA 65-509690453	16,544.45	16,536.08
SANTANDER CTA 655102199860	1,499,935.28	45,881,237.93
SANTANDER CTA 655102225381	8,961.71	958,956.85
SANTANDER CTA 65510219773	4,540.11	4,538.85
SANTANDER CTA 65510376374	1,562,260.53	4,582,191.71
SANTANDER CTA 655108045743	39,727.01	10,479,902.76
SANTANDER CTA 65510838911	58,104,115.13	0.00
SANTANDER CTA 65510839110	39,296,414.47	0.00
SANTANDER CTA 65510840487	13,380,304.62	0.00
SANTANDER CTA 65510844765	77,693.60	0.00
SANTANDER CTA 655108599379	189,933.57	0.00
SANTANDER CTA 655111350250	11.11	0.00
SANTANDER CTA 65511172038	815,746.50	0.00
SANTANDER CTA 65511246851	99,890.54	0.00
INBURSA CTA 500747112238	3,301.16	0.00
BANCO AZTECA 127180001657728210	297,122.57	296,619.32
BANCO AZTECA 1720164210483	6,519,751.98	4,951,950.81
BANCO AZTECA 1270172470121032688	4,462,959.65	4,844,262.46
BANCO AZTECA 01720125307547	3,829.71	4,055.45
BANCO AZTECA 127180001582135978	48,757.46	48,898.76
BANCO AZTECA 127180001796357500	9,266.13	0.00

Debido a la operatividad interna y a la solicitud del personal que labora en este Colegio de Bachilleres del Estado de Oaxaca que tiene cuentas de nómina aperturadas en diferentes instituciones bancarias como son Banco Santander México, S.A., Banco Nacional de México, S.A., y Banco Azteca, S.A., las dispersiones para el pago de la nómina quincenal y el de otras prestaciones se efectúan en cada una de estas instituciones bancarias, motivo por el cual, se solicita se realicen los movimientos bancarios necesarios para tal efecto.

Derechos a recibir Efectivo y Equivalentes y bienes o servicios

En el rubro de Derechos a recibir Efectivo y Equivalentes (Otros deudores diversos por cobrar a C.P) el saldo que se expresa en el Estado de Situación Financiera del Cuarto Informe de Avance de Gestión Financiera enero diciembre del ejercicio 2025, corresponden a las provisiones por retenciones de nómina del ejercicio 2025, integrándose de la siguiente forma: Subsidio al empleo, Impuestos Sobre Sueldos y Salarios (ISSS) contribuciones: Préstamo ISSSTE a C.P, Ahorro solidario, préstamo Inbursa, Seguro de vida Inbursa, ISSSTE, Seguro de Fovissste, Prestamos Issste, Nomina de Apoyo Sapi de C.V SOFOM, E.N.R, entre otras.

Cabe señalar que en este rubro se contempla el saldo de clc´s que no fueron ministrados por la Tesorería de la Secretaria de Finanzas.

Derechos a recibir efectivo o Equivalentes	Ejercicio 2025	Ejercicio 2024
Otras cuentas por cobrar	52,289.12	52,289.12
Otros deudores diversos por cobrar cp	159,631,210.55	159,017,221.04
Total Derechos a recibir Efectivo o Equivalentes	159,683,499.67	159,069,510.16

Inventarios

El Colegio de Bachilleres del Estado de Oaxaca no cuenta con bienes disponibles para su transformación o algún proceso de elaboración.

Almacén

El Colegio de Bachilleres del Estado de Oaxaca no cuenta con un método de evaluación de almacén debido a que no se tiene un proceso de transformación y elaboración de bienes.

Inversiones Financieras

El Colegio de Bachilleres del Estado de Oaxaca no cuenta con inversiones financieras

Bienes muebles, inmuebles e intangibles

El rubro de Bienes Muebles, inmuebles e intangibles del Colegio de Bachilleres del Estado de Oaxaca, está integrado de la siguiente forma:

ACTIVO NO CIRCULANTE-BIENES MUEBLES	EJERCICIO FISCAL 2025	EJERCICIO FISCAL 2024
Muebles de Oficina y Estantería	7,276,250	7,406,042
Muebles, excepto de oficina y estantería	47,454	47,454
Equipo de Cómputo y Tecnologías de la Información	18,896,898	19,130,752
Otros mobiliarios y equipos de administración	187,274	190,812
Equipos y Aparatos Audiovisuales	2,162,750	2,103,160
Otro Mobiliario y Equipo Educativo y Recreativo	1,837,003	1,776,577
Equipo médico y de laboratorio	59,072	59,072
Automóviles y Camiones	8,868,183	7,191,450
Sistemas de aire acondicionado, calefacción y de refrigeración industrial y comercial	1,537,292	1,543,092
Equipo de comunicación y telecomunicación	8,730	8,730
Bienes artísticos culturales y científicos	277,839	296,439
Total Bienes Muebles	41,158,746	39,753,580
Total Bienes Inmuebles	285,038,143	312,823,266
Total Bienes Muebles e Inmuebles	326,196,889	352,576,846
Depreciación, Deterioro y amortización Acumulada de Bienes e Intangibles	-40,542,251	-38,399,282
Total de Activo no Circulante	285,654,637	314,177,564
TOTAL DE ACTIVOS	572,486,570	591,670,110

En el Cuarto Informe de Avance de Gestión Financiera enero diciembre del ejercicio 2025, el saldo del rubro de Activo no Circulante es de \$285,654,637.00 (doscientos ochenta y cinco millones seiscientos cincuenta y cuatro mil seiscientos treinta y siete pesos 00/100 M.N)

Estimaciones y Deterioros

El Colegio de Bachilleres del Estado de Oaxaca cuenta con un método para estimaciones o deterioros establecido por la Secretaria de Administración emitido por SIO como el siguiente ejemplo lo detalla:

FORMULA PARA SACAR EL VALOR DESECHO	
Valor de la Factura	5,426.00
Años	10
Valor Desecho	542.60
DISMINUIR EL VALOR DESECHO DEL VALOR ORIGINAL DE LA FACTURA	
Valor Factura	5,426.00
Valor Desecho	542.60
Valor del bien en el año a depreciar	4,883.40
CALCULO MENSUAL DE LA DEPRECIACION, PARA DETERMINAR EL MONTO SEMESTRAL	
Valor del bien en el año a depreciar	4,883.40
meses	120(10año * 12 meses)
Depreciación mensual	40.695
Depreciación semestral	244.17

Otros Activos

El Colegio de Bachilleres del Estado de Oaxaca no cuenta con otros activos.

PASIVO

El saldo de este rubro, asciende a la cantidad de \$ 362,378,611 (trescientos sesenta y dos millones trescientos setenta y ocho mil seiscientos once pesos 00/100M.N.) que corresponden a los compromisos de pagos adquiridos durante los ejercicios fiscales anteriores con varios proveedores y prestadores de servicios por las adquisiciones de bienes y contratación de servicios por pagar a corto y largo plazo, también en este rubro se contemplan los montos de las provisiones de nóminas (retenciones de los trabajadores) correspondiente al Cuarto Informe de Avance de Gestión Financiera enero diciembre del ejercicio 2025, detallándose de la siguiente forma:

Cuentas Y Documentos por Pagar

Los saldos de cuentas y documentos por pagar del Colegio de Bachilleres del Estado, mismas que serán pagadas en el momento que la Secretaría de Finanzas ministre el recurso, devengados y contabilizados en los periodos correspondientes, que constituyen las obligaciones cuyo vencimiento es menor a un periodo de doce meses, en este Cuarto Informe de Avance de Gestión Financiera enero diciembre 2025 fue ministrada la cantidad de \$ 362,378,611 (trescientos sesenta y dos millones trescientos setenta y ocho mil seiscientos once pesos 00/100M.N.)

PASIVO CIRCULANTE

Cuentas por Pagar a C.P. y Otras Cuentas por Pagar	Ejercicio Fiscal 2025	Ejercicio Fiscal 2024
Deudas por Adquisición de Bienes y Contratación de Servicios por Pagar a CP	44,362	44,362
Contratista por obras en bienes de dominio público por pagar a C.P	275,502	275,502
Transferencias Internas y Asignaciones al Sector Público	166,902,544	138,640,368
Retenciones de Impuestos por Pagar a CP	59,760,670	59,675,240
Retenciones del Sistema de Seg .Social por Pagar a CP	29,462,338	17,605,795
Sentencias y Resoluciones Judiciales por pagar a CP	20,760	2,886
Otras retenciones y Contribuciones por Pagar a CP	69,551,776	61,590,156
Fondos Rotatorios por Pagar a CP	200,000.00	0
Ministraciones de Fondos por Pagar a C.P	0	0
Cuentas por Pagar por Préstamos Otorgados	1,026,000	1,026,000
Otras Cuentas por Pagar a corto plazo	35,134,658	76,280,341
TOTAL	362,378,611	355,140,650

Fondos y Bienes de Terceros en Garantía y/o Administración

Se informa que en el Cuarto Informe de Avance de Gestión Financiera enero diciembre 2025, el Colegio de Bachilleres del estado de Oaxaca no cuenta con fondos y bienes de terceros en garantía y/o administración

Pasivos Diferidos

Se informa que en el el Cuarto Informe de Avance de Gestión Financiera enero diciembre 2025 en la cuenta de pasivos diferidos de naturaleza deudora asciende a la cantidad de \$149,216.00 (ciento cuarenta y nueve mil doscientos dieciseis pesos 00/100 M.N.)

Provisiones

Se informa que en el Cuarto Informe de Avance de Gestión Financiera enero diciembre 2025 en la cuenta de provisiones de naturaleza deudora asciende a la cantidad de \$ 11,161,034 (once millones ciento sesenta y un mil treinta y cuatro pesos 00/100M.N.)

NOTAS AL ESTADO DE VARIACION EN LA HACIENDA PÚBLICA

Variaciones de la Hacienda Pública/Patrimonio Neto del ejercicio Hacienda Pública/ Patrimonio generado Resultados de Ejercicios Anteriores

El apartado de Hacienda Pública/Patrimonio Generado, en este periodo comprendido del Cuarto Informe de Avance de Gestión Financiera enero diciembre del ejercicio 2025, asciende a la cantidad de \$198,797,708.00 (ciento noventa y ocho millones setecientos noventa y siete mil setecientos ocho pesos 00/100 M.N), integrándose de la siguiente manera:

VARIACIONES DE LA HACIENDA PÚBLICA/PATRIMONIO NETO	VARIACIONES
Hacienda Pública/Patrimonio Generado	\$228,733,204
Hacienda Pública/Patrimonio Contribuido	-\$29,935,495
Saldo Neto en la Hacienda Pública/Patrimonio 2025	\$198,797,708

I) NOTAS AL ESTADO DE FLUJOS DE EFECTIVO

Refleja el origen y aplicación de los recursos en flujo de efectivo por las actividades de Operación, Inversión y Financiamiento, las cuales se presentan en efectivo y equivalentes.

Efectivo y equivalentes

El análisis de los saldos inicial y final que figuran en la última parte del estado de flujo de efectivo en la cuenta de efectivo y equivalentes determinado, por actividad de operación, inversión y financiamiento es como a continuación se detalla:

CONCEPTO	EJERCICIO FISCAL 2025	EJERCICIO FISCAL 2024
Efectivos	0	0
Bancos/Tesorería	127,148,433	118,423,036
Bancos/Dependencias y Otros		
Inversiones temporales (hasta 3 meses)	0	0
Fondos con afectación específica	0	0
Depósitos de fondos de terceros en garantía y/o administración	0	0
Otros Efectivos y Equivalentes	127,148,433	118,423,036
Total	127,148,433	118,423,036

2.Detalle de las adquisiciones de las actividades de inversión efectivamente pagadas.

ADQUISICIONES DE ACTIVIDADES DE INVERSION EFECTIVAMENTE PAGADAS		
CONCEPTO	EJERCICIO FISCAL 2025	EJERCICIO FISCAL 2024
Bienes Inmuebles, Infraestructura y Construcciones en Proceso	285,038,143	312,823,266
Terrenos	204,502,464	212,082,167
Viviendas	0	0
Edificios no Habitacionales	80,535,679	100,741,099
Infraestructura	0	0
Construcciones en Proceso en Bienes de Dominio Público	0	0
Construcciones en Proceso en Bienes Propios	0	0
Otros Bienes Inmuebles	0	0
Bienes Muebles	41,158,746	39,753,580
Mobiliario y Equipo de Administración	26,407,876	26,775,059
Mobiliario y Equipo Educacional y Recreativo	3,999,754	3,879,737
Equipo e Instrumental Médico y de Laboratorio	59,072	59,072
Vehículos y Equipo de Transporte	8,868,183	7,191,450
Equipo de Defensa y Seguridad	0	0
Maquinaria, Otros Equipos y Herramientas	1,546,022	1,551,822
Colecciones, Obras de Arte y Objetos Valiosos	277,839	296,439
Activos Biológicos	0	0
Otras Inversiones	0	0
Total	326,196,889	352,576,846

3. Conciliación de los Flujos de Efectivo Netos de las Actividades de Operación y la cuenta de Ahorro/Desarrollo.

CONCILIACIÓN DE FLUJOS DE EFECTIVO NETOS		
Concepto	Ejercicio 2025	Ejercicio 2024
Resultados del Ejercicio Ahorro/Desahorro	1,480,315	-27,156,058
Movimientos de partida (o rubros) que no afectan al efectivo	0	0
Depreciación	-40,542,251	-38,399,282
Amortización	0	0
Incrementos en las provisiones	0	0
Incremento en inversiones producido por revaluación	0	0
Ganancia/pérdida en venta de bienes muebles, inmuebles e intangibles	0	0
Incremento en cuentas por cobrar	0	0
Flujos de Efectivo Netos de las Actividades de Operación	10,620,234	-27,156,058

Conciliación entre los ingresos presupuestarios y contables, así como entre los egresos presupuestarios y los gastos contables

1. Total de Ingresos Presupuestarios	1,920,342,909
2. Más ingresos contables no presupuestarios	
Ingresos financieros	
Incremento por variación de Inventarios	
Disminución del exceso de estimaciones por perdida o deterioro u obsolescencia	
Disminución del exceso por provisiones	
Otros Ingresos y beneficios varios	
Otros ingresos contables no presupuestarios	
3. Menos ingresos presupuestarios no contables	
Aprovechamientos patrimoniales	
Ingresos derivados de financiamiento	
Otros ingresos presupuestarios no contables	
4. Ingresos contables (4=1+2-3)	1,922,071,356

1. Total de Egresos Presupuestarios	1,920,342,909
2. Menos egresos presupuestarios no contables	0
Materias Primas y Materiales de Producción y Comercialización Materiales y Suministros Mobiliario y equipo de administración Mobiliario y equipo educacional y recreativo Equipo e instrumental médico y de laboratorio Vehículos y equipo de transporte Equipo de defensa y seguridad Maquinaria, otros equipos y herramientas Activos biológicos Bienes inmuebles Activos intangibles Obra pública en Bienes de Dominio Público Obra pública en Bienes propios Acciones y participaciones de capital Compra de títulos y valores Concesión de Préstamos Inversiones en fideicomisos, mandatos y otros análogos Provisiones para contingencias y otras erogaciones especiales Amortización de la deuda publica Adeudos de ejercicios fiscales anteriores (ADEFAS) Otros Egresos Presupuestales No Contables	
3. Más gastos contables no presupuestarios	2,142,969
Estimaciones, depreciaciones, deterioros, obsolescencia y amortizaciones Provisiones Disminución de inventarios Aumento por insuficiencia de estimaciones por pérdida o deterioro u obsolescencia Aumento por insuficiencia de provisiones Otros Gastos Otros Gastos Contables No Presupuestales	
4. Egresos contables (4=1-2+3)	1,920,591,041

NOTAS DE MEMORIA CUENTAS DE ORDEN

Las cuentas de orden se utilizan para registrar movimientos de valores que no afecten o modifiquen el balance del ente contable, sin embargo, su incorporación en libros es necesaria con fines de recordatorio contable, de control y en general sobre los aspectos administrativos, o bien, para consignar sus derechos o responsabilidades contingentes que puedan, o no, presentarse en el futuro.

Cuentas de Orden Presupuestales:

Cuentas de Orden Presupuestarias de Ingresos	
Concepto	2025
Ley de Ingresos Estimada	0
Ley de Ingresos por Ejecutar	0
Modificaciones a la Ley de Ingresos Estimada	0
Ley de Ingresos Devengada	0
Ley de Ingresos Recaudada	0

El Colegio de Bachilleres del Estado de Oaxaca no efectúa ningún tipo de recaudación de las establecidas en las Leyes antes mencionadas; los recursos son transferidos por la Secretaría de Finanzas

Cuentas de Egresos

CONCEPTO	IMPORTE
PRESUPUESTO DE EGRESOS APROBADO	\$ 1,449,366,929.97
PRESUPUESTO DE EGRESOS POR EJERCER	\$ 2,366,052.55
MODIFICACIONES AL PRESUPUESTO DE EGRESOS APROBADO	\$ 1,922,708,961.14
PRESUPUESTO EGRESOS COMPROMETIDO	\$ 1,920,342,908.59
PRESUPUESTO EGRESOS DEVENGADO	\$ 1,920,342,908.59
PRESUPUESTO DE EGRESOS EJERCIDO	\$ 1,920,342,908.59
PRESUPUESTO DE EGRESOS PAGADO	\$ 1,633,167,873.78

Santa Cruz Xoxocotlan Oaxaca a 12 de enero de 2026.

Bajo protesta de decir verdad declaro que los Estados Financieros y sus Notas, son razonablemente correctos y son responsabilidad del emisor.



**L.C.P JUAN VÍCTOR LOPEZ SAN
GERMAN**
**DIRECTOR DE ADMINISTRACIÓN Y
FINANZAS**



**PROFESORA ANGELICA GARCIA
PEREZ**
DIRECTORA GENERAL
COBAO
**COLEGIO DE BACHILLERES
DEL ESTADO DE OAXACA**
2022-2028
**DIRECCIÓN
GENERAL**

ESTADO ANALITICO DEL EJERCICIO DEL PRESUPUESTO DE EGRESOS
CLASIFICACION POR OBJETO DEL GASTO (CAPITULO-CONCEPTO)

Cve	Concepto	Aprobado 1	Ampliaciones / Reducciones 2= (3-1)	Modificado 3 = (1+2)	Devengado 4	Pagado 5	Subejercicio 6 = (3-4)
506	COLEGIO DE BACHILLERES DEL ESTADO DE OAXACA						
4	TRANSFERENCIAS, ASIGNACIONES, SUBSIDIOS Y OTRAS AYUDAS	1,449,366,929.97	470,737,414.37	1,920,104,344.34	1,918,448,071.79	1,631,273,036.98	1,656,272.55
1	TRANSFERENCIAS INTERNAS Y ASIGNACIONES AL SECTOR PÚBLICO	1,449,366,929.97	470,737,414.37	1,920,104,344.34	1,918,448,071.79	1,631,273,036.98	1,656,272.55
5	BIENES MUEBLES, INMUEBLES E INTANGIBLES	0.00	2,604,616.80	2,604,616.80	1,894,836.80	1,894,836.80	709,780.00
1	MOBILIARIO Y EQUIPO DE ADMINISTRACIÓN	0.00	213,410.00	213,410.00	0.00	0.00	213,410.00
2	MOBILIARIO Y EQUIPO EDUCACIONAL Y RECREATIVO	0.00	2,346,606.80	2,346,606.80	1,894,836.80	1,894,836.80	451,770.00
6	MAQUINARIA, OTROS EQUIPOS Y HERRAMIENTAS	0.00	44,600.00	44,600.00	0.00	0.00	44,600.00
	TOTAL DEPENDENCIA / ENTIDAD	1,449,366,929.97	473,342,031.17	1,922,708,961.14	1,920,342,908.59	1,633,167,873.78	2,366,052.55



ESTADO ANALITICO DEL EJERCICIO DEL PRESUPUESTO DE EGRESOS
CLASIFICACION ECONOMICA (POR TIPO DE GASTO)

Cve	C o n c e p t o	Aprobado 1	Ampliaciones / Reducciones 2= (3-1)	Modificado 3 = (1+2)	Devengado 4	Pagado 5	Subejercicio 6 = (3-4)
506	COLEGIO DE BACHILLERES DEL ESTADO DE OAXACA						
1	GASTO CORRIENTE	1,449,366,929.97	470,737,414.37	1,920,104,344.34	1,918,448,071.79	1,631,273,036.98	1,656,272.55
2	GASTO DE CAPITAL	0.00	2,604,616.80	2,604,616.80	1,894,836.80	1,894,836.80	709,780.00
	TOTAL DEPENDENCIA / ENTIDAD:	1,449,366,929.97	473,342,031.17	1,922,708,961.14	1,920,342,908.59	1,633,167,873.78	2,366,052.55



ESTADO ANALITICO DEL EJERCICIO DEL PRESUPUESTO DE EGRESOS
CLASIFICACION ADMINISTRATIVA

Cve	C o n c e p t o	Aprobado 1	Ampliaciones / Reducciones 2= (3-1)	Modificado 3 = (1+2)	Devengado 4	Pagado Transferido 5	Subejercicio 6 = (3-4)
5	ORGANISMOS PÚBLICOS DESCENTRALIZADOS	1,449,366,929.97	473,342,031.17	1,922,708,961.14	1,920,342,908.59	1,633,167,873.78	2,366,052.55
06	COLEGIO DE BACHILLERES DEL ESTADO DE OAXACA	1,449,366,929.97	473,342,031.17	1,922,708,961.14	1,920,342,908.59	1,633,167,873.78	2,366,052.55
TOTAL DEL GASTO:		1,449,366,929.97	473,342,031.17	1,922,708,961.14	1,920,342,908.59	1,633,167,873.78	2,366,052.55



ESTADO ANALITICO DEL EJERCICIO DEL PRESUPUESTO DE EGRESOS
CLASIFICACION FUNCIONAL (FINALIDAD Y FUNCION)

Cve	C o n c e p t o	Aprobado 1	Ampliaciones / Reducciones 2= (3-1)	Modificado 3 = (1+2)	Devengado 4	Pagado 5	Subejercicio 6 = (3-4)
506	COLEGIO DE BACHILLERES DEL ESTADO DE OAXACA						
2	DESARROLLO SOCIAL	1,449,366,929.97	473,342,031.17	1,922,708,961.14	1,920,342,908.59	1,633,167,873.78	2,366,052.55
5	EDUCACIÓN	1,449,366,929.97	473,342,031.17	1,922,708,961.14	1,920,342,908.59	1,633,167,873.78	2,366,052.55
TOTAL DEPENDENCIA / ENTIDAD		1,449,366,929.97	473,342,031.17	1,922,708,961.14	1,920,342,908.59	1,633,167,873.78	2,366,052.55

ENDEUDAMIENTO NETO
DEL 01 DE ENERO AL 31 DE DICIEMBRE 2025
(Pesos)

Identificación de Crédito o Instrumento	Contratación/Colocación A	Amortización B	Endeudamiento Neto C = A - B
Creditos Bancarios			
			0
			0
			0
			0
			0
			0
			0
			0
			0
Total Créditos Bancarios			0
Otros Instrumentos de Deuda			
			0
			0
			0
			0
			0
			0
			0
			0
			0
Total Otros Instrumentos de Deuda			0
TOTAL			0



GOBIERNO DEL ESTADO
DE OAXACA



INTERESES DE LA DEUDA		
DEL 01 DE ENERO AL 31 DE DICIEMBRE 2025		
(Pesos)		
Identificación de Crédito o Instrumento	Devengado	Pagado
Créditos Bancarios		
		0
		0
		0
		0
		0
		0
		0
		0
		0
		0
Total de intereses de Créditos Bancarios		0
Otros Instrumentos de Deuda		
		0
		0
		0
		0
		0
		0
		0
		0
		0
		0
Total de intereses de Otros Instrumentos de Deuda		0
TOTAL		0



GOBIERNO DEL ESTADO
DE OAXACA



INDICADORES DE POSTURA FISCAL
DEL 01 DE ENERO AL 31 DE DICIEMBRE 2025
(Pesos)

Concepto	Estimado	Devengado	Pagado ³
I. Ingresos Presupuestarios (I=1+2)			0
1. Ingresos del Gobierno de la Entidad Federativa ¹			0
2. Ingresos del Sector Paraestatal ¹			0
II. Egresos Presupuestarios (II=3+4)			0
3. Egresos del Gobierno de la Entidad Federativa ²			0
4. Egresos del Sector Paraestatal ²			0
III. Balance Presupuestario (Superávit o Déficit) (III = I - II)			0

Concepto	Estimado	Devengado	Pagado ³
III. Balance presupuestario (Superávit o Déficit)			0
IV. Intereses, Comisiones y Gastos de la Deuda			0
V. Balance Primario (Superávit o Déficit) (V= III - IV)			0

Concepto	Estimado	Devengado	Pagado ³
A. Financiamiento			0
B. Amortización de la deuda			0
C. Endeudamiento ó desendeudamiento (C = A - B)			0

1. Los Ingresos que se presentan son los ingresos presupuestarios totales sin incluir los ingresos por financiamientos. Los Ingresos del Gobierno de la Entidad Federativa corresponden a los del Poder Ejecutivo, Legislativo Judicial y Autónomos
2. Los egresos que se presentan son los egresos presupuestarios totales sin incluir los egresos por amortización. Los egresos del Gobierno de la Entidad Federativa corresponden a los del Poder Ejecutivo, Legislativo, Judicial y Órganos Autónomos
3. Para Ingresos se reportan los ingresos recaudados; para egresos se reportan los egresos pagados.



Clave	Concepto	Aprobado 1	Ampliaciones / Reducciones 2= (3-1)	Modificado 3 = (1+2)	Devengado 4	Pagado 5	Subejercicio 6 = (3-4)
5	ORGANISMOS PÚBLICOS DESCENTRALIZADOS	1,449,366,929.97	473,342,031.17	1,922,708,961.14	1,920,342,908.59	1,633,167,873.78	2,366,052.55
06	COLEGIO DE BACHILLERES DEL ESTADO DE OAXACA	1,449,366,929.97	473,342,031.17	1,922,708,961.14	1,920,342,908.59	1,633,167,873.78	2,366,052.55
1	PROGRAMAS	1,449,366,929.97	473,342,031.17	1,922,708,961.14	1,920,342,908.59	1,633,167,873.78	2,366,052.55
2	DESEMPEÑO DE LAS FUNCIONES	1,449,366,929.97	473,342,031.17	1,922,708,961.14	1,920,342,908.59	1,633,167,873.78	2,366,052.55
TOTAL DEPENDENCIA / ENTIDAD		1,449,366,929.97	473,342,031.17	1,922,708,961.14	1,920,342,908.59	1,633,167,873.78	2,366,052.55



**RESUMEN DE AVANCES DE GESTIÓN
INFORMACIÓN PROGRAMÁTICA 2025
CUARTO INFORME DE AVANCE DE GESTION FINANCIERA ENERO-
DICIEMBRE 2025**

**154.-PROGRAMA FORTALECIMIENTO DE LA EDUCACIÓN MEDIA SUPERIOR
EN EL ESTADO DE OAXACA**

ACTIVIDAD	META ANUAL	INDICADOR	PORCENTAJE DE INDICADOR TRIMESTRAL
817- OTORGAMIENTO DE SERVICIOS PARA LA CALIDAD DE LA EDUCACIÓN MEDIA SUPERIOR.	1,997,376 HSM	Hora/Semana/Mes HSM	
Horas de clase impartidas	Numerador	499,344	100%
Horas de clase programadas	Denominador	499,344	
1507-IMPLEMENTACIÓN DE MARCOS CURRICULARES EN PLANTELES DE EDUCACIÓN MEDIA SUPERIOR	5	Actividades	
Acciones para la implementación de marcos curriculares realizados	Numerador	2	100%
Acciones para la implementación de marcos curriculares programadas	Denominador	2	
845-EQUIPAMIENTO Y MANTENIMIENTO A CENTROS EDUCATIVOS REALIZADOS INCLUYE FONDO DE APORTACIONES MÚLTIPLES (FAM) 2025 EQUIPAMIENTO A 19 PLANTELES Y PROGRAMA PARA LA ATENCIÓN DE PLANTELES PÚBLICOS DE EDUCACIÓN MEDIA SUPERIOR CON ESTUDIANTES CON DISCAPACIDAD 2025 19 PLANTELES BENEFICIADOS (PAPPEMS)	30	Actividades	
Equipamiento y Mantenimiento realizados a centros educativos	Numerador	14	46%
Equipamiento y Mantenimiento programados a centros educativos	Denominador	30	
1503- REALIZACIÓN DE ACTIVIDADES ACADÉMICAS, CULTURALES Y DEPORTIVAS	48	Actividades	
Actividades académicas, culturales y deportivas realizadas	Numerador	12	100%
Actividades académicas, culturales y deportivas programadas	Denominador	12	
1503- INTERCOLEGIAL COBAO 2024	4	Actividades	
Actividades académicas, culturales y deportivas realizadas	Numerador	1	100%
Actividades académicas, culturales y deportivas programadas	Denominador	1	
851- FORMACIÓN A DOCENTES, DIRECTIVOS Y ADMINISTRATIVOS	12	Actividades	
Actividades de capacitación realizadas	Numerador	3	100 %
Actividades de capacitación programadas	Denominador	3	
1515- REALIZAR VISITAS DE SUPERVISIÓN, VIGILANCIA Y/O INSPECCIÓN EN CENTROS EDUCATIVOS	124	Visitas	
Visitas de supervisión a planteles realizadas	Numerador	32	94%
Visitas de supervisión a planteles programadas	Denominador	34	



**RESUMEN DE AVANCES DE GESTIÓN
INFORMACIÓN PROGRAMÁTICA 2025
CUARTO INFORME DE AVANCE DE GESTION FINANCIERA ENERO-
DICIEMBRE 2025**

**154.-PROGRAMA FORTALECIMIENTO DE LA EDUCACIÓN MEDIA SUPERIOR
EN EL ESTADO DE OAXACA**

ACTIVIDAD	META ANUAL	INDICADOR	PORCENTAJE DE INDICADOR TRIMESTRAL
817- OTORGAMIENTO DE SERVICIOS PARA LA CALIDAD DE LA EDUCACIÓN MEDIA SUPERIOR.	1,997,376 HSM	Hora/Semana/Mes HSM	
Horas de clase impartidas	Numerador	499,344	100%
Horas de clase programadas	Denominador	499,344	
1507-IMPLEMENTACIÓN DE MARCOS CURRICULARES EN PLANTELES DE EDUCACIÓN MEDIA SUPERIOR	5	Actividades	
Acciones para la implementación de marcos curriculares realizados	Numerador	2	100%
Acciones para la implementación de marcos curriculares programadas	Denominador	2	
845-EQUIPAMIENTO Y MANTENIMIENTO A CENTROS EDUCATIVOS REALIZADOS INCLUYE FONDO DE APORTACIONES MÚLTIPLES (FAM) 2025 EQUIPAMIENTO A 19 PLANTELES Y PROGRAMA PARA LA ATENCIÓN DE PLANTELES PÚBLICOS DE EDUCACIÓN MEDIA SUPERIOR CON ESTUDIANTES CON DISCAPACIDAD 2025 19 PLANTELES BENEFICIADOS (PAPPEMS)	30	Actividades	
Equipamiento y Mantenimiento realizados a centros educativos	Numerador	14	46%
Equipamiento y Mantenimiento programados a centros educativos	Denominador	30	
1503- REALIZACIÓN DE ACTIVIDADES ACADEMICAS, CULTURALES Y DEPORTIVAS	48	Actividades	
Actividades académicas, culturales y deportivas realizadas	Numerador	12	100%
Actividades académicas, culturales y deportivas programadas	Denominador	12	
1503- INTERCOLEGIAL COBAO 2024	4	Actividades	
Actividades académicas, culturales y deportivas realizadas	Numerador	1	100%
Actividades académicas, culturales y deportivas programadas	Denominador	1	
851- FORMACIÓN A DOCENTES, DIRECTIVOS Y ADMINISTRATIVOS	12	Actividades	
Actividades de capacitación realizadas	Numerador	3	100 %
Actividades de capacitación programadas	Denominador	3	
1515- REALIZAR VISITAS DE SUPERVISIÓN, VIGILANCIA Y/O INSPECCIÓN EN CENTROS EDUCATIVOS	124	Visitas	
Visitas de supervisión a planteles realizadas	Numerador	32	94 %
Visitas de supervisión a planteles programadas	Denominador	34	



GOBIERNO DEL ESTADO
DE OAXACA



PROGRAMAS Y PROYECTOS DE INVERSION

El Colegio de Bachilleres del estado de Oaxaca, no cuenta con programas y proyectos de inversión que informar en este Cuarto Informe de Avance de gestión Financiera enero-diciembre 2025.



GOBIERNO DEL ESTADO
DE OAXACA



RELACIÓN DE BIENES INMUEBLES QUE COMPONEN EL PATRIMONIO
DEL 01 DE ENERO AL 31 DE DICIEMBRE DE 2025
(Pesos)

CUENTA	DESCRIPCIÓN DEL BIEN	SALDO FINAL
12310	TERRENOS	204,502,464
12330	EDIFICIOS NO RESIDENCIALES	80,535,679
12351	EDIFICACIÓN HABITACIONAL EN PROCESO	-
12352	EDIFICACIÓN NO HABITACIONAL EN PROCESO	-
12353	CONSTRUCCIÓN DE OBRAS PARA EL ABASTECIMIENTO DE AGUA, PETRÓLEO, GAS, ELECTRICIDAD Y TELECOMUNICACION	-
12354	DIVISIÓN DE TERRENOS Y CONSTRUCCIÓN DE OBRAS DE URBANIZACIÓN EN PROCESO	-
12355	CONSTRUCCIÓN DE VÍAS DE COMUNICACIÓN EN PROCESO	-
12356	OTRAS CONSTRUCCIONES DE INGENIERÍA CIVIL U OBRA PESADA EN PROCESO	-
12357	INSTALACIONES Y EQUIPAMIENTO EN CONSTRUCCIONES EN PROCESO	-
12359	TRABAJOS DE ACABADOS EN EDIFICACIONES Y OTROS TRABAJOS ESPECIALIZADOS EN PROCESO	-
12361	EDIFICACIÓN HABITACIONAL EN PROCESO	-
12362	EDIFICACIÓN NO HABITACIONAL EN PROCESO	-
12363	CONSTRUCCIÓN DE OBRAS PARA EL ABASTECIMIENTO DE AGUA, PETRÓLEO, GAS, ELECTRICIDAD Y TELECOMUNICACION	-
12364	DIVISIÓN DE TERRENOS Y CONSTRUCCIÓN DE OBRAS DE URBANIZACIÓN	-
12365	CONSTRUCCIÓN DE VÍAS DE COMUNICACIÓN EN PROCESO	-
12366	OTRAS CONSTRUCCIONES DE INGENIERÍA CIVIL U OBRA PESADA EN PROCESO	-
12367	INSTALACIONES Y EQUIPAMIENTO EN CONSTRUCCIONES EN PROCESO	-
12369	TRABAJOS DE ACABADOS EN EDIFICACIONES Y OTROS TRABAJOS ESPECIALIZADOS EN PROCESO	-
12390	OTROS BIENES INMUEBLES	-
	SUMA TOTAL:	285,038,143



GOBIERNO DEL ESTADO
DE OAXACA



RELACIÓN DE BIENES MUEBLES QUE COMPONEN EL PATRIMONIO
DEL 01 DE ENERO AL 31 DE DICIEMBRE DE 2025
(Pesos)

CUENTA	DESCRIPCIÓN DEL BIEN	SALDO FINAL
12411	MUEBLES DE OFICINA Y ESTANTERÍA	7,276,250
12412	MUEBLES, EXCEPTO DE OFICINA Y ESTANTERÍA	47,454
12413	EQUIPO DE CÓMPUTO Y DE TECNOLOGÍAS DE LA INFORMACIÓN	18,896,898
12419	OTROS MOBILIARIOS Y EQUIPOS DE ADMINISTRACIÓN	187,274
12421	EQUIPOS Y APARATOS AUDIOVISUALES	2,162,750
12422	APARATOS DEPORTIVOS	-
12423	CÁMARAS FOTOGRÁFICAS Y DE VIDEO	-
12429	OTRO MOBILIARIO Y EQUIPO EDUCACIONAL Y RECREATIVO	1,837,003
12431	EQUIPO MÉDICO Y DE LABORATORIO	59,072
12432	INSTRUMENTAL MÉDICO Y DE LABORATORIO	-
12441	AUTOMÓVILES Y CAMIONES	8,868,183
12443	EQUIPO AEROESPACIAL	-
12445	EMBARCACIONES	-
12449	OTROS EQUIPOS DE TRANSPORTE	-
12450	EQUIPO DE DEFENSA Y SEGURIDAD	-
12461	MAQUINARIA Y EQUIPO AGROPECUARIO	-
12462	MAQUINARIA Y EQUIPO INDUSTRIAL	-
12463	MAQUINARIA Y EQUIPO DE CONSTRUCCIÓN	-
12464	SISTEMAS DE AIRE ACONDICIONADO, CALEFACCIÓN Y DE REFRIGERACIÓN INDUSTRIAL Y COMERCIAL	1,537,292
12465	EQUIPO DE COMUNICACIÓN Y TELECOMUNICACIÓN	8,730
12466	EQUIPOS DE GENERACIÓN ELÉCTRICA, APARATOS Y ACCESORIOS ELÉCTRICOS	-
12467	HERRAMIENTAS Y MÁQUINAS-HERRAMIENTA	-
12469	OTROS EQUIPOS	-
12471	BIENES ARTÍSTICOS, CULTURALES Y CIENTÍFICOS	277,839
12483	AVES	-
12484	OVINOS Y CAPRINOS	-
12486	EQUINOS	-
12487	ESPECIES MENORES Y DE ZOOLOGICO	-
12488	ÁRBOLES Y PLANTAS	-
12489	OTROS ACTIVOS BIOLÓGICOS	-
SUMA TOTAL:		41,158,746



GOBIERNO DEL ESTADO
DE OAXACA



RELACIÓN DE CUENTAS BANCARIAS PRODUCTIVAS ESPECÍFICAS DEL 01 DE ENERO AL 31 DE DICIEMBRE DE 2025

El Colegio de Bachilleres del Estado de Oaxaca no dispone de cuentas bancarias productivas específicas que informar en este Cuarto Informe de Avance de Gestión Financiera enero-diciembre 2025.



GOBIERNO DEL ESTADO
DE OAXACA



RELACIÓN DE ESQUEMAS BURSÁTILES Y COBERTURAS FINANCIERAS DEL 01 DE ENERO AL 31 DE DICIEMBRE DE 2025

El Colegio de Bachilleres del Estado de Oaxaca no dispone de esquemas bursátiles y coberturas financieras que informar en este Cuarto Informe de Avance de Gestión Financiera enero-diciembre 2025.

MONTOS PAGADOS POR AYUDAS Y SUBSIDIOS
DEL 01 DE ENERO AL 31 DE DICIEMBRE DE 2025

Concepto	Ayuda	Subsidio	Sector (económico o social)	Beneficiario	CURP	RFC	Monto Pagado
							0
							0
							0
							0
							0



COLEGIO DE BACHILLERES DEL ESTADO DE OAXACA Estado de Situación Financiera Detallado - LDF Al 31 de diciembre de 2025 y al 31 de diciembre de 2024 (PESOS)					
Concepto	31 de diciembre de 2025	31 de diciembre de 2024	Concepto	31 de diciembre de 2025	31 de diciembre de 2024
ACTIVO			PASIVO		
Activo Circulante			Pasivo Circulante		
Efectivo y Equivalentes	127,148,433	118,423,036	Cuentas por Pagar a Corto Plazo	362,378,611	355,140,650
Efectivo	0.00		Servicios Personales por Pagar a Corto Plazo		
Bancos/Tesorería			Proveedores por Pagar a Corto Plazo	44,362	44,362
Bancos/Dependencias y Otros	127,148,433.00	118,423,036.00	Contratistas por Obras Públicas por Pagar a Corto Plazo	275,502	275,502
Inversiones Temporales (Hasta 3 meses)	0	0	Participaciones y Aportaciones por Pagar a Corto Plazo		
Fondos con Afectación Específica			Transferencias Otorgadas por Pagar a Corto Plazo	166,902,544	138,640,368
Depósitos de Fondos de Terceros en Garantía y/o Administración	0.00		Intereses, Comisiones y Otros Gastos de la Deuda Pública por Pagar a Corto Plazo		
Otros Efectivos y Equivalentes			Retenciones y Contribuciones por Pagar a Corto Plazo	158,795,545	138,874,077
Derechos a Recibir Efectivo o Equivalentes	159,683,500	159,069,510	Devoluciones de la Ley de Ingresos por Pagar a Corto Plazo		
Inversiones Financieras de Corto Plazo			Otras Cuentas por Pagar a Corto Plazo	36,360,658.00	77,306,341.00
Cuentas por Cobrar a Corto Plazo	52,289	52,289	Documentos por Pagar a Corto Plazo	0	0
Deudores Diversos por Cobrar a Corto Plazo	159,631,211.00	159,017,221.00	Documentos Comerciales por Pagar a Corto Plazo		
Ingresos por Recuperar a Corto Plazo			Documentos con Contratistas por Obras Públicas por Pagar a Corto Plazo		
Deudores por Anticipos de la Tesorería a Corto Plazo			Otros Documentos por Pagar a Corto Plazo		
Préstamos Otorgados a Corto Plazo			Porción a Corto Plazo de la Deuda Pública a Largo Plazo	0	0
Otros Derechos a Recibir Efectivo o Equivalentes a Corto Plazo			Porción a Corto Plazo de la Deuda Pública		
Derechos a Recibir Bienes o Servicios	0	0	Porción a Corto Plazo de Arrendamiento Financiero		
Anticipo a Proveedores por Adquisición de Bienes y Prestación de Servicios a Corto Plazo			Títulos y Valores a Corto Plazo		
Anticipo a Proveedores por Adquisición de Bienes Inmuebles y Muebles a Corto Plazo			Pasivos Diferidos a Corto Plazo	0	0
Anticipo a Proveedores por Adquisición de Bienes Intangibles a Corto Plazo			Ingresos Cobrados por Adelantado a Corto Plazo		
Anticipo a Contratistas por Obras Públicas a Corto Plazo			Intereses Cobrados por Adelantado a Corto Plazo		
Otros Derechos a Recibir Bienes o Servicios a Corto Plazo			Otros Pasivos Diferidos a Corto Plazo		
Inventarios	0	0	Fondos y Bienes de Terceros en Garantía y/o Administración a Corto Plazo	0	0
Inventario de Mercancías para Venta			Fondos en Garantía a Corto Plazo		
Inventario de Mercancías Terminadas			Fondos en Administración a Corto Plazo		
Inventario de Mercancías en Proceso de Elaboración			Fondos Contingentes a Corto Plazo		
Inventario de Materias Primas, Materiales y Suministros para Producción			Fondos de Fideicomisos, Mandatos y Contratos Análogos a Corto Plazo		
Bienes en Tránsito			Otros Fondos de Terceros en Garantía y/o Administración a Corto Plazo		
Almacenes			Valores y Bienes en Garantía a Corto Plazo		
Estimación por Pérdida o Deterioro de Activos Circulantes	0	0	Provisiones a Corto Plazo	0	0
Estimaciones para Cuentas Incobrables por Derechos a Recibir Efectivo o Equivalentes			Provisión para Demandas y Juicios a Corto Plazo		
Estimación por Deterioro de Inventarios			Provisión para Contingencias a Corto Plazo		
Otros Activos Circulantes	0	0	Otras Provisiones a Corto Plazo		
Valores en Garantía			Otros Pasivos a Corto Plazo	0	0
Bienes en Garantía (excluye depósitos de fondos)			Ingresos por Clasificar		
Bienes Derivados de Embargos, Decomisos, Aseguramientos y Dación en Pago			Recaudación por Participar		
Adquisición con Fondos de Terceros			Otros Pasivos Circulantes		
Total de Activos Circulantes	286,831,933	277,492,546	Total de Pasivos Circulantes	362,378,611	355,140,650
Activo No Circulante			Pasivo No Circulante		
Inversiones Financieras a Largo Plazo			Cuentas por Pagar a Largo Plazo	149,216.00	149,216
Derechos a Recibir Efectivo o Equivalentes a Largo Plazo			Documentos por Pagar a Largo Plazo		
Bienes Inmuebles, Infraestructura y Construcciones en Proceso	285,038,143.00	312,823,266.00	Deuda Pública a Largo Plazo		
Bienes Muebles	41,158,746.00	39,753,580.00	Pasivos Diferidos a Largo Plazo		
Activos Intangibles			Fondos y Bienes de Terceros en Garantía y/o en Administración a Largo Plazo		
Depreciación, Deterioro y Amortización Acumulada de Bienes	-40,542,251.00	-38,399,282.00	Provisiones a Largo Plazo	11,161,034.00	9,602,886.00
Activos Diferidos			Total de Pasivos No Circulantes	11,310,250	9,752,103
Estimación por Pérdida o Deterioro de Activos no Circulantes			Total del Pasivo	373,688,862	364,892,753
Otros Activos no Circulantes			HACIENDA PÚBLICA/PATRIMONIO		
Total de Activos No Circulantes	285,654,637	314,177,564	Hacienda Pública/Patrimonio Contribuido	-29,935,495	-29,478,064
Total del Activo	572,486,570	591,670,110	Aportaciones	0	0
			Donaciones de Capital	1,714,233.00	37,500.00
			Actualización de la Hacienda Pública/Patrimonio	-31,649,728.00	-29,515,564.00
			Hacienda Pública/Patrimonio Generado	228,733,204	256,255,422
			Resultados del Ejercicio (Ahorro/ Desahorro)	1,480,315	-27,156,058
			Resultados de Ejercicios Anteriores	199,832,401	228,173,629
			Revalúos	39,655,611	67,472,975
			Reservas	0	0
			Rectificaciones de Resultados de Ejercicios Anteriores	-12,235,123	-12,235,123
			Exceso o Insuficiencia en la Actualización de la Hacienda Pública/Patrimonio	0	0
			Resultado por Posición Monetaria		
			Resultado por Tenencia de Activos no Monetarios		
			Total Hacienda Pública/Patrimonio	198,797,708	226,777,358
			Total del Pasivo y Hacienda Pública/Patrimonio	572,486,570	591,670,110



Gobierno del Estado de Oaxaca
Colegio de Bachilleres del Estado de Oaxaca
Balance Presupuestario - LDF
Del 01 de enero al 31 de diciembre de 2025
(PESOS)



Concepto	Estimado/ Aprobado	Devengado	Recaudado/ Pagado
A. Ingresos Totales (A = A1+A2+A3)	1,449,366,930	1,920,342,909	1,920,342,909
A1. Ingresos de Libre Disposición	772,931,377	1,150,924,382	1,150,924,382
A2. Transferencias Federales Etiquetadas	676,435,553	769,418,527	769,418,527
A3. Financiamiento Neto			
B. Egresos Presupuestarios¹ (B = B1+B2)	1,449,366,930	1,920,342,909	1,633,167,874
B1. Gasto No Etiquetado (sin incluir Amortización de la Deuda Pública)	772,931,377	1,150,924,382	1,028,946,584
B2. Gasto Etiquetado (sin incluir Amortización de la Deuda Pública)	676,435,553	769,418,527	604,221,290
C. Remanentes del Ejercicio Anterior (C = C1 + C2)		0	0
C1. Remanentes de Ingresos de Libre Disposición aplicados en el periodo		0	0
C2. Remanentes de Transferencias Federales Etiquetadas aplicados en el periodo		0	0
I. Balance Presupuestario (I = A – B + C)	0	0	287,175,035
II. Balance Presupuestario sin Financiamiento Neto (II = I - A3)	0	0	287,175,035
III. Balance Presupuestario sin Financiamiento Neto y sin Remanentes del Ejercicio Anterior (III= II - C)	0	0	287,175,035

Concepto	Aprobado	Devengado	Pagado
E. Intereses, Comisiones y Gastos de la Deuda (E = E1+E2)	0	0	0
E1. Intereses, Comisiones y Gastos de la Deuda con Gasto No Etiquetado			
E2. Intereses, Comisiones y Gastos de la Deuda con Gasto Etiquetado			
IV. Balance Primario (IV = III + E)	0	0	287,175,035

Concepto	Estimado/ Aprobado	Devengado	Recaudado/ Pagado
F. Financiamiento (F = F1 + F2)	0	0	0
F1. Financiamiento con Fuente de Pago de Ingresos de Libre Disposición			
F2. Financiamiento con Fuente de Pago de Transferencias Federales Etiquetadas			
G. Amortización de la Deuda (G = G1 + G2)	0	0	0
G1. Amortización de la Deuda Pública con Gasto No Etiquetado			
G2. Amortización de la Deuda Pública con Gasto Etiquetado			
A3. Financiamiento Neto (A3 = F – G)	0	0	0

Concepto	Estimado/ Aprobado	Devengado	Recaudado/ Pagado
A1. Ingresos de Libre Disposición	772,931,377	1,150,924,382	1,150,924,382
A3.1 Financiamiento Neto con Fuente de Pago de Ingresos de Libre Disposición (A3.1 = F1 – G1)	0	0	0
F1. Financiamiento con Fuente de Pago de Ingresos de Libre Disposición			
G1. Amortización de la Deuda Pública con Gasto No Etiquetado			
B1. Gasto No Etiquetado (sin incluir Amortización de la Deuda Pública)	772,931,377	1,150,924,382	1,028,946,584
C1. Remanentes de Ingresos de Libre Disposición aplicados en el periodo			
V. Balance Presupuestario de Recursos Disponibles (V = A1 + A3.1 – B 1 + C1)	0	0	121,977,798
VI. Balance Presupuestario de Recursos Disponibles sin Financiamiento Neto (VI = V – A3.1)	0	0	121,977,798

Concepto	Estimado/ Aprobado	Devengado	Recaudado/ Pagado
A2. Transferencias Federales Etiquetadas	676,435,553	769,418,527	769,418,527
A3.2 Financiamiento Neto con Fuente de Pago de Transferencias Federales Etiquetadas (A3.2 = F2 – G2)	0	0	0
F2. Financiamiento con Fuente de Pago de Transferencias Federales Etiquetadas			
G2. Amortización de la Deuda Pública con Gasto Etiquetado			
B2. Gasto Etiquetado (sin incluir Amortización de la Deuda Pública)	676,435,553	769,418,527	604,221,290
C2. Remanentes de Transferencias Federales Etiquetadas aplicados en el periodo		0	0
VII. Balance Presupuestario de Recursos Etiquetados (VII = A2 + A3.2 – B2 + C2)	0	0	165,197,237
VIII. Balance Presupuestario de Recursos Etiquetados sin Financiamiento Neto (VIII = VII – A3.2)	0	0	165,197,237



GOBIERNO DEL ESTADO
DE OAXACA

Gobierno del Estado de Oaxaca
Colegio de Bachilleres del Estado de Oaxaca
Estado Analítico de Ingreso Detallado - LDF
Del 01 de enero al 31 de diciembre de 2025
(PESOS)



Concepto	Ingreso					Diferencia
	Estimado	Ampliaciones/ (Reducciones)	Modificado	Devengado	Recaudado	
Ingresos de Libre Disposición						
A. Impuestos						
B. Cuotas y Aportaciones de Seguridad Social						
C. Contribuciones de Mejoras						
D. Derechos						
E. Productos						
F. Aprovechamientos						
G. Ingresos por Ventas de Bienes y Servicios						
H. Participaciones (H=h1+h2+h3+h4+h5+h6+h7+h8+h9+h10+h11)	0	0	0	0	0	0
h1) Fondo General de Participaciones						
h2) Fondo de Fomento Municipal						
h3) Fondo de Fiscalización y Recaudación						
h4) Fondo de Compensación						
h5) Fondo de Extracción de Hidrocarburos						
h6) Impuesto Especial Sobre Producción y Servicios						
h7) 0.136% de la Recaudación Federal Participable						
h8) 3.17% Sobre Extracción de Petróleo						
h9) Gasolinas y Diésel						
h10) Fondo del Impuesto Sobre la Renta						
h11) Fondo de Estabilización de los Ingresos de las Entidades Federativas						
I. Incentivos Derivados de la Colaboración Fiscal (I=i1+i2+i3+i4+i5)	0	0	0	0	0	0
i1) Tenencia o Uso de Vehículos						
i2) Fondo de Compensación ISAN						
i3) Impuesto Sobre Automóviles Nuevos						
i4) Fondo de Compensación de Repecos-Intermedios						
i5) Otros Incentivos Económicos						
J. Transferencias	772,931,377	378,630,610	1,151,561,987	1,150,924,382	1,150,924,382	377,993,005
K. Convenios						
k1) Otros Convenios y Subsidios						
L. Otros Ingresos de Libre Disposición (L=l1+l2)	0	0	0	0	0	0
l1) Participaciones en Ingresos Locales						
l2) Otros Ingresos de Libre Disposición						0
I. Total de Ingresos de Libre Disposición (I=A+B+C+D+E+F+G+H+I+J+K+L)	772,931,377	378,630,610	1,151,561,987	1,150,924,382	1,150,924,382	377,993,005
Ingresos Excedentes de Ingresos de Libre Disposición						
Transferencias Federales Etiquetadas						
A. Aportaciones (A=a1+a2+a3+a4+a5+a6+a7+a8)	0	0	0	0	0	0
a1) Fondo de Aportaciones para la Nómina Educativa y Gasto Operativo						
a2) Fondo de Aportaciones para los Servicios de Salud						
a3) Fondo de Aportaciones para la Infraestructura Social						
a4) Fondo de Aportaciones para el Fortalecimiento de los Municipios y de las Demarcaciones Territoriales del Distrito Federal						
a5) Fondo de Aportaciones Múltiples						
a6) Fondo de Aportaciones para la Educación Tecnológica y de Adultos						
a7) Fondo de Aportaciones para la Seguridad Pública de los Estados y del Distrito Federal						
a8) Fondo de Aportaciones para el Fortalecimiento de las Entidades Federativas						
B. Convenios (B=b1+b2+b3+b4)	0	0	0	0	0	0
b1) Convenios de Protección Social en Salud						
b2) Convenios de Descentralización						
b3) Convenios de Reasignación						
b4) Otros Convenios y Subsidios						
C. Fondos Distintos de Aportaciones (C=c1+c2)	0	0	0	0	0	0
c1) Fondo para Entidades Federativas y Municipios Productores de Hidrocarburos						
c2) Fondo Minero						
D. Transferencias, Subsidios y Subvenciones, y Pensiones y Jubilaciones	676,435,553	91,843,151	768,278,704	767,365,966	767,365,966	90,930,413
E. Otras Transferencias Federales Etiquetadas	0	2,868,271	2,868,271	2,052,561	2,052,561	2,052,561
II. Total de Transferencias Federales Etiquetadas (II = A + B + C + D + E)	676,435,553	94,711,421	771,146,974	769,418,527	769,418,527	92,982,974
III. Ingresos Derivados de Financiamientos (III = A)	0	0	0	0	0	0
A. Ingresos Derivados de Financiamientos						
IV. Total de Ingresos (IV = I + II + III)	1,449,366,930	473,342,031	1,922,708,961	1,920,342,909	1,920,342,909	470,975,979
Datos Informativos						
1. Ingresos Derivados de Financiamientos con Fuente de Pago de Ingresos de Libre Disposición						
2. Ingresos Derivados de Financiamientos con Fuente de Pago de Transferencias Federales Etiquetadas						
3. Ingresos Derivados de Financiamientos (3 = 1 + 2)	0	0	0	0	0	0



COLEGIO DE BACHILLERES DEL ESTADO DE OAXACA Informe Analítico de la Deuda Pública y Otros Pasivos - LDF Del 1 de enero al 31 de diciembre de 2025 (PESOS)							
Denominación de la Deuda Pública y Otros Pasivos	Saldo al 31 de diciembre de 2024 (d)	Disposiciones del Periodo (e)	Amortizaciones del Periodo (f)	Revaluaciones, Reclasificaciones y Otros Ajustes (g)	Saldo Final del Periodo (h) h=d+e-f+g	Pago de Intereses del Periodo (i)	Pago de Comisiones y demás costos asociados durante el Periodo (j)
1. Deuda Pública (1=A+B) A. Corto Plazo (A=a1+a2+a3) a1) Instituciones de Crédito a2) Títulos y Valores a3) Arrendamientos Financieros B. Largo Plazo (B=b1+b2+b3) b1) Instituciones de Crédito b2) Títulos y Valores b3) Arrendamientos Financieros							
2. Otros Pasivos	364,892,753			8,796,109	373,688,862		
3. Total de la Deuda Pública y Otros Pasivos (3=1+2)							
4. Deuda Contingente ¹ (Informativo) A. Deuda Contingente 1 B. Deuda Contingente 2 C. Deuda Contingente XX							
5. Valor de Instrumentos Bono Cupón Cero ² (Informativo) A. Instrumento Bono Cupón Cero 1 B. Instrumento Bono Cupón Cero 2 C. Instrumento Bono Cupón Cero XX							

¹ Se refiere a cualquier Financiamiento sin fuente o garantía de pago definida, que sea asumida de manera solidaria o subsidiaria por las Entidades Federativas con sus Municipios, organismos descentralizados y empresas de participación estatal mayoritaria y fideicomisos, locales o municipales, y por los Municipios con sus respectivos organismos descentralizados y empresas de participación municipal mayoritaria.

² Se refiere al valor del Bono Cupón Cero que respalda el pago de los créditos asociados al mismo (Activo).

Obligaciones a Corto Plazo (k)	Monto Contratado (l)	Plazo Pactado (m)	Tasa de Interés (n)	Comisiones y Costos Relacionados (o)	Tasa Efectiva (p)
6. Obligaciones a Corto Plazo (Informativo) A. Crédito 1 B. Crédito 2 C. Crédito XX					



<p>COLEGIO DE BACHILLERES DEL ESTADO DE OAXACA</p> <p>Informe Analítico de Obligaciones Diferentes de Financiamientos -LDF</p> <p>Del 1 de enero al 31 de diciembre de 2025</p> <p>(PESOS)</p>	
--	--

[illegible]



Gobierno del Estado de Oaxaca
Colegio de Bachilleres del Estado de Oaxaca
Estado Analítico del Ejercicio del Presupuesto de Egresos Detallado - LDF
Clasificación por Objeto del Gasto (Capítulo y Concepto)
Del 01 de enero al 31 de diciembre de 2025
(PESOS)



Concepto	Egresos					Subejercicio
	Aprobado	Ampliaciones/ (Reducciones)	Modificado	Devengado	Pagado	
I. Gasto No Etiquetado (I=A+B+C+D+E+F+G+H+I)	772,931,377	378,630,610	1,151,561,987	1,150,924,382	1,028,946,584	637,605
A. Servicios Personales (A=a1+a2+a3+a4+a5+a6+a7)	0	0	0	0	0	0
a1) Remuneraciones al Personal de Carácter Permanente						0
a2) Remuneraciones al Personal de Carácter Transitorio						0
a3) Remuneraciones Adicionales y Especiales						0
a4) Seguridad Social						0
a5) Otras Prestaciones Sociales y Económicas						0
a6) Previsiones						0
a7) Pago de Estímulos a Servidores Públicos						0
B. Materiales y Suministros (B=b1+b2+b3+b4+b5+b6+b7+b8+b9)	0	0	0	0	0	0
b1) Materiales de Administración, Emisión de Documentos y Artículos Oficiales						0
b2) Alimentos y Utensilios						0
b3) Materias Primas y Materiales de Producción y Comercialización						0
b4) Materiales y Artículos de Construcción y de Reparación						0
b5) Productos Químicos, Farmacéuticos y de Laboratorio						0
b6) Combustibles, Lubricantes y Aditivos						0
b7) Vestuario, Blancos, Prendas de Protección y Artículos Deportivos						0
b8) Materiales y Suministros Para Seguridad						0
b9) Herramientas, Refacciones y Accesorios Menores						0
C. Servicios Generales (C=c1+c2+c3+c4+c5+c6+c7+c8+c9)	0	0	0	0	0	0
c1) Servicios Básicos						0
c2) Servicios de Arrendamiento						0
c3) Servicios Profesionales, Científicos, Técnicos y Otros Servicios						0
c4) Servicios Financieros, Bancarios y Comerciales						0
c5) Servicios de Instalación, Reparación, Mantenimiento y Conservación						0
c6) Servicios de Comunicación Social y Publicidad						0
c7) Servicios de Traslado y Viáticos						0
c8) Servicios Oficiales						0
c9) Otros Servicios Generales						0
D. Transferencias, Asignaciones, Subsidios y Otras Ayudas (D=d1+d2+d3+d4+d5+d6+d7+d8+d9)	772,931,377	378,630,610	1,151,561,987	1,150,924,382	1,028,946,584	637,605
d1) Transferencias Internas y Asignaciones al Sector Público	772,931,377	378,630,610	1,151,561,987	1,150,924,382	1,028,946,584	637,605
d2) Transferencias al Resto del Sector Público						0
d3) Subsidios y Subvenciones						0
d4) Ayudas Sociales						0
d5) Pensiones y Jubilaciones						0
d6) Transferencias a Fideicomisos, Mandatos y Otros Análogos						0
d7) Transferencias a la Seguridad Social						0
d8) Donativos						0
d9) Transferencias al Exterior						0
E. Bienes Muebles, Inmuebles e Intangibles (E=e1+e2+e3+e4+e5+e6+e7+e8+e9)	0	0	0	0	0	0
e1) Mobiliario y Equipo de Administración						0
e2) Mobiliario y Equipo Educativo y Recreativo						0
e3) Equipo e Instrumental Médico y de Laboratorio						0
e4) Vehículos y Equipo de Transporte						0
e5) Equipo de Defensa y Seguridad						0
e6) Maquinaria, Otros Equipos y Herramientas						0
e7) Activos Biológicos						0
e8) Bienes Inmuebles						0
e9) Activos Intangibles						0
F. Inversión Pública (F=f1+f2+f3)	0	0	0	0	0	0
f1) Obra Pública en Bienes de Dominio Público						0
f2) Obra Pública en Bienes Propios						0
f3) Proyectos Productivos y Acciones de Fomento						0
G. Inversiones Financieras y Otras Provisiones (G=g1+g2+g3+g4+g5+g6+g7)	0	0	0	0	0	0
g1) Inversiones Para el Fomento de Actividades Productivas						0
g2) Acciones y Participaciones de Capital						0
g3) Compra de Títulos y Valores						0
g4) Concesión de Préstamos						0
g5) Inversiones en Fideicomisos, Mandatos y Otros Análogos						0
Fideicomiso de Desastres Naturales (Informativo)						0
g6) Otras Inversiones Financieras						0
g7) Provisiones para Contingencias y Otras Erogaciones Especiales						0
H. Participaciones y Aportaciones (H=h1+h2+h3)	0	0	0	0	0	0
h1) Participaciones						0
h2) Aportaciones						0
h3) Convenios						0
I. Deuda Pública (I=i1+i2+i3+i4+i5+i6+i7)	0	0	0	0	0	0
i1) Amortización de la Deuda Pública						0
i2) Intereses de la Deuda Pública						0
i3) Comisiones de la Deuda Pública						0
i4) Gastos de la Deuda Pública						0
i5) Costo por Coberturas						0
i6) Apoyos Financieros						0
i7) Adeudos de Ejercicios Fiscales Anteriores (ADEFAS)						0

Concepto	Egresos					Subejercicio
	Aprobado	Ampliaciones/ (Reducciones)	Modificado	Devengado	Pagado	
II. Gasto Etiquetado (II=A+B+C+D+E+F+G+H+I)	676,435,553	94,711,421	771,146,974	769,418,527	604,221,290	1,728,448
A. Servicios Personales (A=a1+a2+a3+a4+a5+a6+a7)	0	0	0	0	0	0
a1) Remuneraciones al Personal de Carácter Permanente						0
a2) Remuneraciones al Personal de Carácter Transitorio						0
a3) Remuneraciones Adicionales y Especiales						0
a4) Seguridad Social						0
a5) Otras Prestaciones Sociales y Económicas						0
a6) Previsiones						0
a7) Pago de Estímulos a Servidores Públicos						0
B. Materiales y Suministros (B=b1+b2+b3+b4+b5+b6+b7+b8+b9)	0	0	0	0	0	0
b1) Materiales de Administración, Emisión de Documentos y Artículos Oficiales						0
b2) Alimentos y Utensilios						0
b3) Materias Primas y Materiales de Producción y Comercialización						0
b4) Materiales y Artículos de Construcción y de Reparación						0
b5) Productos Químicos, Farmacéuticos y de Laboratorio						0
b6) Combustibles, Lubricantes y Aditivos						0
b7) Vestuario, Blancos, Prendas de Protección y Artículos Deportivos						0
b8) Materiales y Suministros Para Seguridad						0
b9) Herramientas, Refacciones y Accesorios Menores						0
C. Servicios Generales (C=c1+c2+c3+c4+c5+c6+c7+c8+c9)	0	0	0	0	0	0
c1) Servicios Básicos						0
c2) Servicios de Arrendamiento						0
c3) Servicios Profesionales, Científicos, Técnicos y Otros Servicios						0
c4) Servicios Financieros, Bancarios y Comerciales						0
c5) Servicios de Instalación, Reparación, Mantenimiento y Conservación						0
c6) Servicios de Comunicación Social y Publicidad						0
c7) Servicios de Traslado y Viáticos						0
c8) Servicios Oficiales						0
c9) Otros Servicios Generales						0
D. Transferencias, Asignaciones, Subsidios y Otras Ayudas (D=d1+d2+d3+d4+d5+d6+d7+d8+d9)	676,435,553	92,106,805	768,542,358	767,523,690	602,326,453	1,018,668
d1) Transferencias Internas y Asignaciones al Sector Público	676,435,553	92,106,805	768,542,358	767,523,690	602,326,453	1,018,668
d2) Transferencias al Resto del Sector Público						0
d3) Subsidios y Subvenciones						0
d4) Ayudas Sociales						0
d5) Pensiones y Jubilaciones						0
d6) Transferencias a Fideicomisos, Mandatos y Otros Análogos						0
d7) Transferencias a la Seguridad Social						0
d8) Donativos						0
d9) Transferencias al Exterior						0
E. Bienes Muebles, Inmuebles e Intangibles (E=e1+e2+e3+e4+e5+e6+e7+e8+e9)	0	2,604,617	2,604,617	1,894,837	1,894,837	709,780
e1) Mobiliario y Equipo de Administración	0	213,410	213,410	0	0	213,410
e2) Mobiliario y Equipo Educativo y Recreativo	0	2,346,607	2,346,607	1,894,837	1,894,837	451,770
e3) Equipo e Instrumental Médico y de Laboratorio						0
e4) Vehículos y Equipo de Transporte						0
e5) Equipo de Defensa y Seguridad						0
e6) Maquinaria, Otros Equipos y Herramientas	0	44,600	44,600	0	0	44,600
e7) Activos Biológicos						0
e8) Bienes Inmuebles						0
e9) Activos Intangibles						0
F. Inversión Pública (F=f1+f2+f3)	0	0	0	0	0	0
f1) Obra Pública en Bienes de Dominio Público						0
f2) Obra Pública en Bienes Propios						0
f3) Proyectos Productivos y Acciones de Fomento						0
G. Inversiones Financieras y Otras Provisiones (G=g1+g2+g3+g4+g5+g6+g7)	0	0	0	0	0	0
g1) Inversiones Para el Fomento de Actividades Productivas						0
g2) Acciones y Participaciones de Capital						0
g3) Compra de Títulos y Valores						0
g4) Concesión de Préstamos						0
g5) Inversiones en Fideicomisos, Mandatos y Otros Análogos						0
Fideicomiso de Desastres Naturales (Informativo)						0
g6) Otras Inversiones Financieras						0
g7) Provisiones para Contingencias y Otras Erogaciones Especiales						0
H. Participaciones y Aportaciones (H=h1+h2+h3)	0	0	0	0	0	0
h1) Participaciones						0
h2) Aportaciones						0
h3) Convenios						0
I. Deuda Pública (I=i1+i2+i3+i4+i5+i6+i7)	0	0	0	0	0	0
i1) Amortización de la Deuda Pública						0
i2) Intereses de la Deuda Pública						0
i3) Comisiones de la Deuda Pública						0
i4) Gastos de la Deuda Pública						0
i5) Costo por Coberturas						0
i6) Apoyos Financieros						0
i7) Adeudos de Ejercicios Fiscales Anteriores (ADEFAS)	0	0	0	0	0	0
III. Total de Egresos (III = I + II)	1,449,366,930	473,342,031	1,922,708,961	1,920,342,909	1,633,167,874	2,366,053



Gobierno del Estado de Oaxaca
Colegio de Bachilleres del Estado de Oaxaca
Estado Analítico del Ejercicio del Presupuesto de Egresos Detallado - LDF
Clasificación Administrativa
Del 01 de enero al 31 de diciembre de 2025
(PESOS)



Concepto	Egresos					Subejercicio
	Aprobado	Ampliaciones/ (Reducciones)	Modificado	Devengado	Pagado	
I. Gasto No Etiquetado (I=A)	772,931,377	378,630,610	1,151,561,987	1,150,924,382	1,028,946,584	637,605
A. Colegio de Bachilleres del Estado de Oaxaca	772,931,377	378,630,610	1,151,561,987	1,150,924,382	1,028,946,584	637,605
II. Gasto Etiquetado (II=A)	676,435,553	94,711,421	771,146,974	769,418,527	604,221,290	1,728,448
A. Colegio de Bachilleres del Estado de Oaxaca	676,435,553	94,711,421	771,146,974	769,418,527	604,221,290	1,728,448
III. Total de Egresos (III = I + II)	1,449,366,930	473,342,031	1,922,708,961	1,920,342,909	1,633,167,874	2,366,053



Gobierno del Estado de Oaxaca
Colegio de Bachilleres del Estado de Oaxaca
Estado Analítico del Ejercicio del Presupuesto de Egresos Detallado - LDF
Clasificación Funcional (Finalidad y Función)
Del 01 de enero al 31 de diciembre de 2025
(PESOS)



Concepto	Egresos					Subejercicio
	Aprobado	Ampliaciones/ (Reducciones)	Modificado	Devengado	Pagado	
I. Gasto No Etiquetado (I=A+B+C+D)	772,931,377	378,630,610	1,151,561,987	1,150,924,382	1,028,946,584	637,605
A. Gobierno (A=a1+a2+a3+a4+a5+a6+a7+a8)	0	0	0	0	0	0
a1) Legislación						0
a2) Justicia						0
a3) Coordinación de la Política de Gobierno						0
a4) Relaciones Exteriores						0
a5) Asuntos Financieros y Hacendarios						0
a6) Seguridad Nacional						0
a7) Asuntos de Orden Público y de Seguridad Interior						0
a8) Otros Servicios Generales						0
B. Desarrollo Social (B=b1+b2+b3+b4+b5+b6+b7)	772,931,377	378,630,610	1,151,561,987	1,150,924,382	1,028,946,584	637,605
b1) Protección Ambiental						0
b2) Vivienda y Servicios a la Comunidad						0
b3) Salud						0
b4) Recreación, Cultura y Otras Manifestaciones Sociales						0
b5) Educación	772,931,377	378,630,610	1,151,561,987	1,150,924,382	1,028,946,584	637,605
b6) Protección Social						0
b7) Otros Asuntos Sociales						0
C. Desarrollo Económico (C=c1+c2+c3+c4+c5+c6+c7+c8+c9)	0	0	0	0	0	0
c1) Asuntos Económicos, Comerciales y Laborales en General						0
c2) Agropecuaria, Silvicultura, Pesca y Caza						0
c3) Combustibles y Energía						0
c4) Minería, Manufacturas y Construcción						0
c5) Transporte						0
c6) Comunicaciones						0
c7) Turismo						0
c8) Ciencia, Tecnología e Innovación						0
c9) Otras Industrias y Otros Asuntos Económicos						0
D. Otras No Clasificadas en Funciones Anteriores (D=d1+d2+d3+d4)	0	0	0	0	0	0
d1) Transacciones de la Deuda Pública / Costo Financiero de la						0
d2) Transferencias, Participaciones y Aportaciones Entre						0
Diferentes Niveles y Órdenes de Gobierno						0
d3) Saneamiento del Sistema Financiero						0
d4) Adeudos de Ejercicios Fiscales Anteriores						0
II: Gasto Etiquetado (II=A+B+C+D)	676,435,553	94,711,421	771,146,974	769,418,527	604,221,290	1,728,448
A. Gobierno (A=a1+a2+a3+a4+a5+a6+a7+a8)	0	0	0	0	0	0
a1) Legislación						0
a2) Justicia						0
a3) Coordinación de la Política de Gobierno						0
a4) Relaciones Exteriores						0
a5) Asuntos Financieros y Hacendarios						0
a6) Seguridad Nacional						0
a7) Asuntos de Orden Público y de Seguridad Interior						0
a8) Otros Servicios Generales						0
B. Desarrollo Social (B=b1+b2+b3+b4+b5+b6+b7)	676,435,553	94,711,421	771,146,974	769,418,527	604,221,290	1,728,448
b1) Protección Ambiental						0
b2) Vivienda y Servicios a la Comunidad						0
b3) Salud						0
b4) Recreación, Cultura y Otras Manifestaciones Sociales						0
b5) Educación	676,435,553	94,711,421	771,146,974	769,418,527	604,221,290	1,728,448
b6) Protección Social						0
b7) Otros Asuntos Sociales						0
C. Desarrollo Económico (C=c1+c2+c3+c4+c5+c6+c7+c8+c9)	0	0	0	0	0	0
c1) Asuntos Económicos, Comerciales y Laborales en General						0
c2) Agropecuaria, Silvicultura, Pesca y Caza						0
c3) Combustibles y Energía						0
c4) Minería, Manufacturas y Construcción						0
c5) Transporte						0
c6) Comunicaciones						0
c7) Turismo						0
c8) Ciencia, Tecnología e Innovación						0
c9) Otras Industrias y Otros Asuntos Económicos						0
D. Otras No Clasificadas en Funciones Anteriores (D=d1+d2+d3+d4)	0	0	0	0	0	0
d1) Transacciones de la Deuda Pública / Costo Financiero de la						0
d2) Transferencias, Participaciones y Aportaciones Entre						0
Diferentes Niveles y Órdenes de Gobierno						0
d3) Saneamiento del Sistema Financiero						0
d4) Adeudos de Ejercicios Fiscales Anteriores						0
III. Total de Egresos (III = I + II)	1,449,366,930	473,342,031	1,922,708,961	1,920,342,909	1,633,167,874	2,366,053



Gobierno del Estado de Oaxaca
Colegio de Bachilleres del Estado de Oaxaca
Estado Analítico del Ejercicio del Presupuesto de Egresos Detallado - LDF
Clasificación de Servicios Personales por Categoría
Del 01 de enero al 31 de diciembre de 2025
(PESOS)



Concepto	Egresos					Subejercicio
	Aprobado	Ampliaciones/ (Reducciones)	Modificado	Devengado	Pagado	
I. Gasto No Etiquetado (I=A+B+C+D+E+F)	745,134,356	203,654,955	948,789,311	948,153,100	835,157,704	636,211
A. Personal Administrativo						0
B. Magisterio	745,134,356	202,944,479	948,078,835	947,442,624	834,447,229	636,211
C. Servicios de Salud (C=c1+c2)						0
c1) Personal Administrativo						0
c2) Personal Médico, paramédico y afín						0
D. Seguridad Pública						0
E. Gastos asociados a la implementación de nuevas leyes federales o reformas a las mismas (E=e1+e2)						0
e1) Nombre del Programa o Ley 1						0
e2) Nombre del Programa o Ley 2						0
F. Sentencias laborales definitivas	0	710,476	710,476	710,476	710,476	0
II. Gasto Etiquetado (I=A+B+C+D+E+F)	648,638,532	91,843,151	740,481,683	739,568,986	584,702,702	912,697
A. Personal Administrativo						0
B. Magisterio	648,638,532	91,843,151	740,481,683	739,568,986	584,702,702	912,697
C. Servicios de Salud (C=c1+c2)						0
c1) Personal Administrativo						0
c2) Personal Médico, paramédico y afín						0
D. Seguridad Pública						0
E. Gastos asociados a la implementación de nuevas leyes federales o reformas a las mismas (E=e1+e2)						0
e1) Nombre del Programa o Ley 1						0
e2) Nombre del Programa o Ley 2						0
F. Sentencias laborales definitivas						0
III. Total de Gasto en Servicios Personales (III = I + II)	1,393,772,888	295,498,106	1,689,270,993	1,687,722,086	1,419,860,406	1,548,908

COLEGIO DE BACHILLERES DEL ESTADO DE OAXACA

Informe sobre Estudios Actuariales - LDF

	Pensiones y jubilaciones	Salud	Riesgos de trabajo	Invalidez y vida	Otras prestaciones sociales
Tipo de Sistema Prestación laboral o Fondo general para trabajadores del estado o Beneficio definido, Contribución definida o Mixto					
Población afiliada Activos Edad máxima Edad mínima Edad promedio Pensionados y Jubilados Edad máxima Edad mínima Edad promedio Beneficiarios Promedio de años de servicio (trabajadores activos) Aportación individual al plan de pensión como % del salario Aportación del ente público al plan de pensión como % del salario Crecimiento esperado de los pensionados y jubilados (como %) Crecimiento esperado de los activos (como %) Edad de Jubilación o Pensión Esperanza de vida					
Ingresos del Fondo Ingresos Anuales al Fondo de Pensiones					
Nómina anual Activos Pensionados y Jubilados Beneficiarios de Pensionados y Jubilados					
Monto mensual por pensión Máximo Mínimo Promedio					
Monto de la reserva					
Valor presente de las obligaciones Pensiones y Jubilaciones en curso de pago Generación actual Generaciones futuras					
Valor presente de las contribuciones asociadas a los sueldos futuros de cotización Generación actual Generaciones futuras					
Valor presente de aportaciones futuras Generación actual Generaciones futuras Otros Ingresos					
Déficit/superávit actuarial Generación actual Generaciones futuras					
Periodo de suficiencia Año de descapitalización Tasa de rendimiento					
Estudio actuarial Año de elaboración del estudio actuarial Empresa que elaboró el estudio actuarial					